

平成21年度

三木市下水道事業決算書類

附：決算附属書類

兵庫県三木市

# 目 次

決 算 書 類	.....	1
(1) 決 算 報 告 書	.....	2
(2) 損 益 計 算 書	.....	6
(3) 剩 余 金 計 算 書	.....	7
(4) 剩 余 金 処 分 計 算 書	.....	8
(5) 貸 借 対 照 表	.....	9
決 算 附 属 書 類	.....	11
(1) 事 業 報 告 書	.....	12
(2) 収 益 費 用 明 細 書	.....	22
(3) 固 定 資 産 明 細 書	.....	28
(4) 繰 延 勘 定 明 細 書	.....	28
(5) 企 業 債 明 細 書	.....	30
(6) 引 当 金 明 細 書	.....	39

# 決 算 書 類

1 収益的収入及び支出（消費税等含む）

収 入

区 分	予 算 額				税 込 決 算 額	予 算 額 に 比 べ 決 算 額 の 増 減
	当 初 予 算 額	補 正 予 算 額	地 方 公 営 企 業 法 第 24 条 第 3 項 の 規 定 に よ る 支 出 額 に 係 る 財 源 充 当 額	合 計		
第1款 下 水 道 事 業 収 益	2,174,917,000	△ 75,180,000	0	2,099,737,000	2,135,523,632	35,786,632
第1項 営 業 収 益	1,242,612,000	△ 16,017,000	0	1,226,595,000	1,231,425,847	4,830,847
第2項 営 業 外 収 益	932,302,000	△ 59,163,000	0	873,139,000	904,097,785	30,958,785
第3項 特 別 利 益	3,000	0	0	3,000	0	△ 3,000

支 出

区 分	予 算					小 計
	当 初 予 算 額	補 正 予 算 額	予 備 費 支 出 額	流 用 増 減 額	地 方 公 営 企 業 法 第 24 条 第 3 項 の 規 定 に よ る 支 出 額	
第1款 下 水 道 事 業 費 用	2,165,379,000	△ 66,198,000	0	0	0	2,099,181,000
第1項 営 業 費 用	1,472,815,000	△ 61,877,000	0	4,000,000	0	1,414,938,000
第2項 営 業 外 費 用	682,559,000	△ 4,321,000	0	△ 4,000,000	0	674,238,000
第3項 特 別 損 失	5,000	0	0	0	0	5,000
第4項 予 備 費	10,000,000	0	0	0	0	10,000,000

下水道事業当年度純利益算出

下水道事業収益(税込).....(A)	2,135,523,632 円
下水道事業費用(税込).....(B)	2,083,244,613 円
当年度分消費税等資本的収支調整額.....(C)	17,432,889 円 ※1
地方公営企業法適用に伴う開始債権債務消費税等及び打切り決算に伴う消費税等.....(G)	0 円

# 下水道事業決算報告書

(単位：円)

備	考
	(内仮受消費税等) 56,107,148
	(内仮受消費税等) 56,104,931
	(内仮受消費税等) 2,217
	(内仮受消費税等) 0

(単位：円)

額		税 込 決 算 額	地 方 公 営 企 業 法 第 26 条 第 2 項 の 規 定 に よ る 繰 越 額	不 用 額	備 考
地 方 公 営 企 業 法 第 26 条 第 2 項 の 規 定 に よ る 繰 越 額	合 計				
0	2,099,181,000	2,083,244,613	0	15,936,387	(内仮払消費税等) 22,120,259 (納付予定消費税等) 16,554,000
0	1,414,938,000	1,409,100,913	0	5,837,087	(内仮払消費税等) 23,323,563
0	674,238,000	674,143,700	0	94,300	(内仮払消費税等) 0 (控除対象外仮払消費税等) △ 1,203,304 (納付予定消費税等) 16,554,000
0	5,000	0	0	5,000	(内仮払消費税等) 0
0	10,000,000	0	0	10,000,000	

当年度純利益 = (A) - (B) - (C)  
 = 2,135,523,632 円 - 2,083,244,613 円 - 17,432,889 円  
 = 34,846,130 円

## 2 資本的収入及び支出（消費税等含む）

### 収 入

区 分	予 算 額					
	当初予算額	補正予算額	小 計	地方公営企業法第26条の規定による繰越額に係る財源充当額	継 続 費 通 線 越 次 に 係 る 額 財 源 充 当 額	合 計
第1款 資本的収入	1,695,196,000	△ 46,941,000	1,648,255,000	146,900,000	0	1,795,155,000
第1項 企業債	1,420,100,000	△ 110,600,000	1,309,500,000	83,900,000	0	1,393,400,000
第2項 他会計借入金	1,000	0	1,000	0	0	1,000
第3項 国 県 補 助 金	174,000,000	△ 3,000,000	171,000,000	63,000,000	0	234,000,000
第4項 工事負担金	77,700,000	6,177,000	83,877,000	0	0	83,877,000
第5項 他会計繰入金	393,000	60,284,000	60,677,000	0	0	60,677,000
第6項 基金収入	1,000	198,000	199,000	0	0	199,000
第7項 基金繰入金	23,000,000	0	23,000,000	0	0	23,000,000
第8項 固定資産売却代金	1,000	0	1,000	0	0	1,000

### 支 出

区 分	予 算 額					
	当初予算額	補正予算額	流用増減額	小 計	地方公営企業法第26条の規定による繰越額	継 続 費 通 線 越 次 額
第1款 資本的支出	2,500,202,000	△ 112,494,000	0	2,387,708,000	160,434,000	0
第1項 建設改良費	752,399,000	△ 22,196,000	0	730,203,000	160,434,000	0
第2項 企業債償還金	1,685,542,000	△ 91,104,000	0	1,594,438,000	0	0
第3項 他会計借入金償還金	52,260,000	0	0	52,260,000	0	0
第4項 投 資	1,000	806,000	334,619	1,141,619	0	0
第5項 予 備 費	10,000,000	0	△ 334,619	9,665,381	0	0

資本的収入額（翌年度へ繰越される支出の財源に充当する額 10,720,000円を除く）が資本的支出額に不足する額 760,595,375,829円、減債積立金 160,000円及び損益勘定留保資金 725,384,929円で補てんした。

#### ※ 1 当年度分消費税等資本的収支調整額

資本的支出消費税等相当額……………(D)	31,081,264 円
資本的収入消費税等相当額……………(E)	166,350 円
資本的収入の特定収入に係る消費税等相当額(特定収入仮払消費税等)……………(F)	13,482,025 円

(単位：円)

税 込 決 算 額	予算額に比べ 決算額の増減	備 考
1,636,203,271	△ 158,951,729	(内仮受消費税等) 166,350
1,312,900,000	△ 80,500,000	(内仮受消費税等) 0
0	△ 1,000	(内仮受消費税等) 0
191,400,000	△ 42,600,000	(内仮受消費税等) 0
78,909,120	△ 4,967,880	(内仮受消費税等) 166,350
29,685,532	△ 30,991,468	(内仮受消費税等) 0
308,619	109,619	(内仮受消費税等) 0
23,000,000	0	(内仮受消費税等) 0
0	△ 1,000	(内仮受消費税等) 0

(単位：円)

合 計	税 込 決 算 額	翌 年 度 繰 越 額			不 用 額	備 考
		地方公営企業 法第26条の規 定による 繰 越 額	継 続 繰 越	費 次 額		
2,548,142,000	2,386,079,182	144,320,000		0	144,320,000	17,742,818 (内仮払消費税等) 31,081,264 (特定収入仮払消費税等) 13,482,025
890,637,000	738,242,719	144,320,000		0	144,320,000	8,074,281 (内仮払消費税等) 31,081,264 (特定収入仮払消費税等) 13,482,025
1,594,438,000	1,594,434,844	0		0	0	3,156 (内仮払消費税等) 0
52,260,000	52,260,000	0		0	0	0 (内仮払消費税等) 0
1,141,619	1,141,619	0		0	0	0 (内仮払消費税等) 0
9,665,381	0	0		0	0	9,665,381

911円は、当年度分消費税等資本的収支調整額 17,432,889円、繰越工事資金 13,534,000円、引継金 368,264円、引継未収金

$$\begin{aligned}
 \text{当年度分消費税等資本的収支調整額} &= (D) - (E) - (F) \\
 &= 31,081,264 \text{ 円} - 166,350 \text{ 円} - 13,482,025 \text{ 円} \\
 &= 17,432,889 \text{ 円}
 \end{aligned}$$

# 平成21年度 三木市下水道事業損益計算書

(平成21年4月1日から平成22年3月31日まで)

(単位：円)

1	営業収益			
(1)	下水道使用料	1,115,031,470		
(2)	雨水処理負担金	50,789,040		
(3)	受託工事収益	0		
(4)	その他営業収益	9,500,406	1,175,320,916	
2	営業費用			
(1)	管渠	79,955,565		
(2)	処理場	84,949,516		
(3)	水質規制	29,405,629		
(4)	受託工事	0		
(5)	普及促進	29,028,829		
(6)	業務	67,955,285		
(7)	総係	24,600,600		
(8)	減価償却	780,469,873		
(9)	資産減耗	0		
(10)	流域下水道負担金	289,412,053		
(11)	その他営業費用	0	1,385,777,350	
	営業損益			△ 210,456,434
3	営業外収益			
(1)	受取利息	906,776		
(2)	他会計繰入金	902,924,428		
(3)	雑収	264,364	904,095,568	
4	営業外費用			
(1)	支払利息	653,808,620		
(2)	繰延勘定償却	3,781,080		
(3)	雑支出	1,203,304	658,793,004	245,302,564
	経常損益			34,846,130
5	特別利益			
(1)	特別利益	0	0	
6	特別損失			
(1)	特別損失	0	0	0
	当年度純損益			34,846,130
	前年度繰越利益剰余金			2,900,070
	当年度未処分利益剰余金			37,746,200



# 平成21年度 三木市下水道事業剰余金計算書

(平成21年4月1日から平成22年3月31日まで)

## 利 益 剰 余 金 の 部

(単位：円)

I 減 債 積 立 金			
1 前 年 度 未 残 高	0		
2 前 年 度 繰 入 金	160,000		
3 当 年 度 処 分 額	160,000		
4 当 年 度 未 残 高			0
積 立 金 合 計			0
II 未 処 分 利 益 剰 余 金			
1 前 年 度 未 処 分 利 益 剰 余 金			3,060,070
2 前 年 度 利 益 剰 余 金 処 分 額			
(1) 減 債 積 立 金	160,000		160,000
繰 越 利 益 剰 余 金 年 度 末 残 高			2,900,070
(2) 当 年 度 純 損 益			34,846,130
当 年 度 未 処 分 利 益 剰 余 金			37,746,200

## 資 本 剰 余 金 の 部

(単位：円)

I 国 県 補 助 金			
1 前 年 度 未 残 高	13,619,539,837		
2 前 年 度 処 分 額	0		
3 当 年 度 発 生 額	191,400,000		
4 消 費 税 等 相 当 額	0		
5 特 定 収 入 仮 払 消 費 税 等	△ 8,844,257		
6 当 年 度 処 分 額	0		
7 当 年 度 未 残 高			13,802,095,580
II 工 事 負 担 金			
1 前 年 度 未 残 高	3,996,740,753		
2 前 年 度 処 分 額	0		
3 当 年 度 発 生 額	78,909,120		
4 消 費 税 等 相 当 額	△ 166,350		
5 特 定 収 入 仮 払 消 費 税 等	△ 3,416,816		
6 当 年 度 処 分 額	0		
7 当 年 度 未 残 高			4,072,066,707
III 他 会 計 繰 入 金			
1 前 年 度 未 残 高	1,095,242,404		
2 前 年 度 処 分 額	0		
3 当 年 度 発 生 額	29,685,532		
4 消 費 税 等 相 当 額	0		
5 特 定 収 入 仮 払 消 費 税 等	△ 1,220,952		
6 当 年 度 処 分 額	0		
7 当 年 度 未 残 高			1,123,706,984
IV 受 贈 財 産 評 価 額			
1 前 年 度 未 残 高	2,173,691,745		
2 前 年 度 処 分 額	0		
3 当 年 度 発 生 額	80,000,000		
4 当 年 度 処 分 額	0		
5 当 年 度 未 残 高			2,253,691,745
V そ の 他 資 本 剰 余 金			
1 前 年 度 未 残 高	2,388,816		
2 前 年 度 処 分 額	0		
3 当 年 度 発 生 額	308,619		
4 当 年 度 処 分 額	0		
5 当 年 度 未 残 高			2,697,435
翌 年 度 繰 越 資 本 剰 余 金			21,254,258,451

## 平成 2 1 年度 三木市下水道事業剰余金処分計算書

(単位：円)

1 当年度未処分利益剰余金		37,746,200	
2 利益剰余金処分額			
(1) 減債積立金	<u>37,000,000</u>	<u>37,000,000</u>	
3 翌年度繰越利益剰余金		<u><u>746,200</u></u>	

# 平成21年度 三木市下水道事業貸借対照表

(平成22年3月31日現在)

## 資 産 の 部

(単位：円)

1 固 定 資 産			
(1) 有 形 固 定 資 産			
ア 土 地		577,567,629	
イ 建 物	805,911,553		
(ア) 減 価 償 却 累 計 額	35,430,126	770,481,427	
ウ 構 築 物	1,084,776,865		
(ア) 減 価 償 却 累 計 額	47,322,029	1,037,454,836	
エ 管 渠	42,469,876,089		
(ア) 減 価 償 却 累 計 額	1,547,300,809	40,922,575,280	
オ 機 械 及 び 装 置	2,077,355,497		
(ア) 減 価 償 却 累 計 額	195,936,023	1,881,419,474	
カ 車 両 運 搬 具	39,395		
(ア) 減 価 償 却 累 計 額	0	39,395	
キ 工 具 器 具 備 品	545,000		
(ア) 減 価 償 却 累 計 額	122,580	422,420	
ク 建 設 仮 勘 定		45,035,000	
有 形 固 定 資 産 合 計			45,234,995,461
(2) 無 形 固 定 資 産			
ア 流 域 公 共 下 水 道 施 設 利 用 権		3,733,179,752	
無 形 固 定 資 産 合 計			3,733,179,752
(3) 投 資 金			
ア 基 金		74,076,853	
イ 出 資 金		3,296,475	
投 資 合 計			77,373,328
固 定 資 産 合 計			49,045,548,541
2 流 動 資 産			
(1) 現 金 預 金		465,126,452	
(2) 未 収 金		272,930,352	
(3) 前 払 金		11,800,000	
(4) そ の 他 流 動 資 産		0	
流 動 資 産 合 計			749,856,804
3 繰 延 勘 定 費			
(1) 電 算 シ ス テ ム 作 成 費		26,777,945	
繰 延 勘 定 合 計			26,777,945
資 産 合 計			49,822,183,290

負 債 の 部

(単位：円)

4 固 定 負 債 (1) 企 業 債 ア 資 本 費 平 準 化 債 イ 下 水 道 事 業 債 (特 別 措 置 分) (2) 他 会 計 借 入 金 ア 水 道 事 業 会 計 借 入 金 (3) 引 当 金 ア 修 繕 引 当 金 固 定 負 債 合 計	1,926,651,472 350,714,706 <hr/> 374,580,000 <hr/> 84,402,474	2,277,366,178 <hr/> 374,580,000 <hr/> 84,402,474	2,736,348,652         54,549,654 <hr/> 2,790,898,306
5 流 動 負 債 (1) 未 払 費 用 (2) 未 払 費 用 (3) 前 受 金 (4) 預 り 金 (5) そ の 他 流 動 負 債 流 動 負 債 合 計	     	53,532,164 162,386 0 855,104 0	         54,549,654 <hr/> 2,790,898,306

資 本 の 部

(単位：円)

6 資 本 金 (1) 自 己 資 本 金 (2) 借 入 資 本 金 ア 下 水 道 事 業 債 資 本 金 合 計	  24,383,504,558	1,355,775,775  24,383,504,558	   25,739,280,333
7 剰 余 金 (1) 資 本 剰 余 金 ア 国 県 補 助 金 イ 工 事 負 担 金 ウ 他 会 計 繰 入 金 エ 受 贈 財 産 評 価 額 オ そ の 他 資 本 剰 余 金 資 本 剰 余 金 合 計 (2) 利 益 剰 余 金 ア 当 年 度 未 処 分 利 益 剰 余 金 (ア) 繰 越 利 益 剰 余 金 年 度 末 残 高 (イ) 当 年 度 純 損 益 利 益 剰 余 金 合 計 剰 余 金 合 計 資 本 合 計 負 債 ・ 資 本 合 計	13,802,095,580 4,072,066,707 1,123,706,984 2,253,691,745 2,697,435 <hr/> 2,900,070 34,846,130	     21,254,258,451   37,746,200	     21,292,004,651 <hr/> 47,031,284,984 <hr/> 49,822,183,290

# 決算附属書類

# 平成21年度 三木市下水道事業報告書

## 1 概況

### (1) 総括事項

本市の下水道事業は、昭和55年度から地方財政法に基づく特別会計として会計処理を実施してきたところですが、国の指導による本来の独立採算制を求められた公営企業として、平成19年度から地方公営企業法の財務規定等を適用した会計処理を行い、下水道維持管理に要する収益と費用から損益計算を行い、一会計期間の経営成績を明らかにするとともに、下水道整備（建設）に要する収支を資本取引として区別し、貸借対照表の作成等により財政状態を明確にすることにより事業経営の健全化に取り組んでいきます。

なお、平成21年4月から農業集落排水事業に法の財務規定等を適用し、三木市下水道事業会計に統合しました。

平成21年度の経営概要は、次のとおりです。

#### ア 整備普及状況

管渠整備により供用開始区域内人口は前年同期に比べて465人(0.6%)増の72,274人、普及啓発等により水洗化人口が1,231人(2.0%)増の63,533人、整備計画区域内普及率が1.2%(1.3%)増の95.8%、水洗化率が1.1%(1.3%)増の87.9%となりました。

#### イ 汚水処理状況

年度末汚水処理件数が740件(3.1%)増の24,466件、有収水量は農業集落排水事業の分が増加したことにより188,592m<sup>3</sup>(2.6%)増の7,424,047m<sup>3</sup>となりました。

#### ウ 財政状況

収益面においては、下水道使用料が農業集落排水事業の統合による有収水量の増により32,067千円(3.0%)増の1,115,031千円、他会計繰入金が121,940千円(15.6%)増の902,924千円となりました。費用面においては、農業集落排水事業の統合により処理場費が20,241千円(31.3%)増の84,949千円、減価償却費が99,118千円(14.5%)増の780,469千円、また管渠費が開発行爲により移管した污水管渠の修理費相当額を引当金処理したことから31,253千円(64.2%)増の79,955千円となりましたが、流域維持管理負担金が18,338千円(6.0%)減の289,412千円、受託業務費(農集)が35,845千円(皆減)減となり、これにより経常損益は、34,846千円の利益となりました。

なお、本年度は、特別損益の収支はありません。

以上の結果、当年度の純損益は、34,846千円の黒字となりました。

#### エ 建設改良工事状況

公共下水道については、本町2丁目、本町3丁目、福井3丁目、末広1丁目、平田、自由が丘本町、別所町巴及び志染町西、中及び東自由が丘地区などの整備を実施しました。

特定環境保全公共下水道については、久留美、別所町小林、志染町御坂、井上などの整備を実施しました。

#### オ 公的資金補償金免除繰上償還の実施と効果

平成19年度から平成21年度までの3年間で繰上償還を実施した結果、当該決算年度における単年度効果額は、平成19年度分19,982千円、平成20年度分20,215千円、平成21年度分△334千円の合計39,863千円の利息軽減となりました。

この繰上償還により平成20年度から平成33年度までの14年間ににおける利息の軽減額は533,537千円となります。

### (2) 議会議決事項

議案番号	件名	提出年月日	議決年月日
第53号	平成21年度三木市下水道事業会計補正予算(第1号)	H21.3.30	H21.6.25
第79号	平成20年度三木市下水道事業会計決算の認定について	H21.9.1	H21.12.21
第104号	平成21年度三木市下水道事業会計補正予算(第2号)	H21.12.1	H21.12.21
第31号	平成22年度三木市下水道事業会計予算	H22.3.1	H22.3.30
第38号	平成21年度三木市下水道事業会計補正予算(第3号)	H22.3.1	H22.3.11

### (3) 行政官庁認可(許可)事項

指令番号等	許可年月日	件名
市振第1746号の2	H21.9.11	平成21年度下水道事業債(資本費平準化債)の同意について
市振第1884号の69	H21.10.29	平成21年度下水道事業債(建設改良債等)の同意について
市振第2238号の12	H22.2.10	平成21年度下水道事業債(借換債)の同意について
近財融第644号	H22.2.16	平成21年度財政融資資金貸付金繰上償還承認通知書
機構第3835号	H22.2.17	平成21年度簡易生命保険資産補償金免除繰上償還承認通知書
市振第2372号の16	H22.3.16	平成21年度下水道事業債(建設改良債)の同意について

(4) 職員に関する事項

ア 職員数

区 分	平成21年度 職員数	平成20年度 職員数	増 減	増 減 の 内 容						
				増 加 (転入)			減 少 (転出)			内 部 異 動
				採 用	水 道	他部局	退 職	水 道	他部局	
損益勘定支弁職員	12	11	1	0	0	1	0	0	1	1
資本勘定支弁職員	6	8	△ 2	0	0	1	0	0	2	△ 1
計	18	19	△ 1	0	0	2	0	0	3	0

イ 組織

市長

藪本吉秀

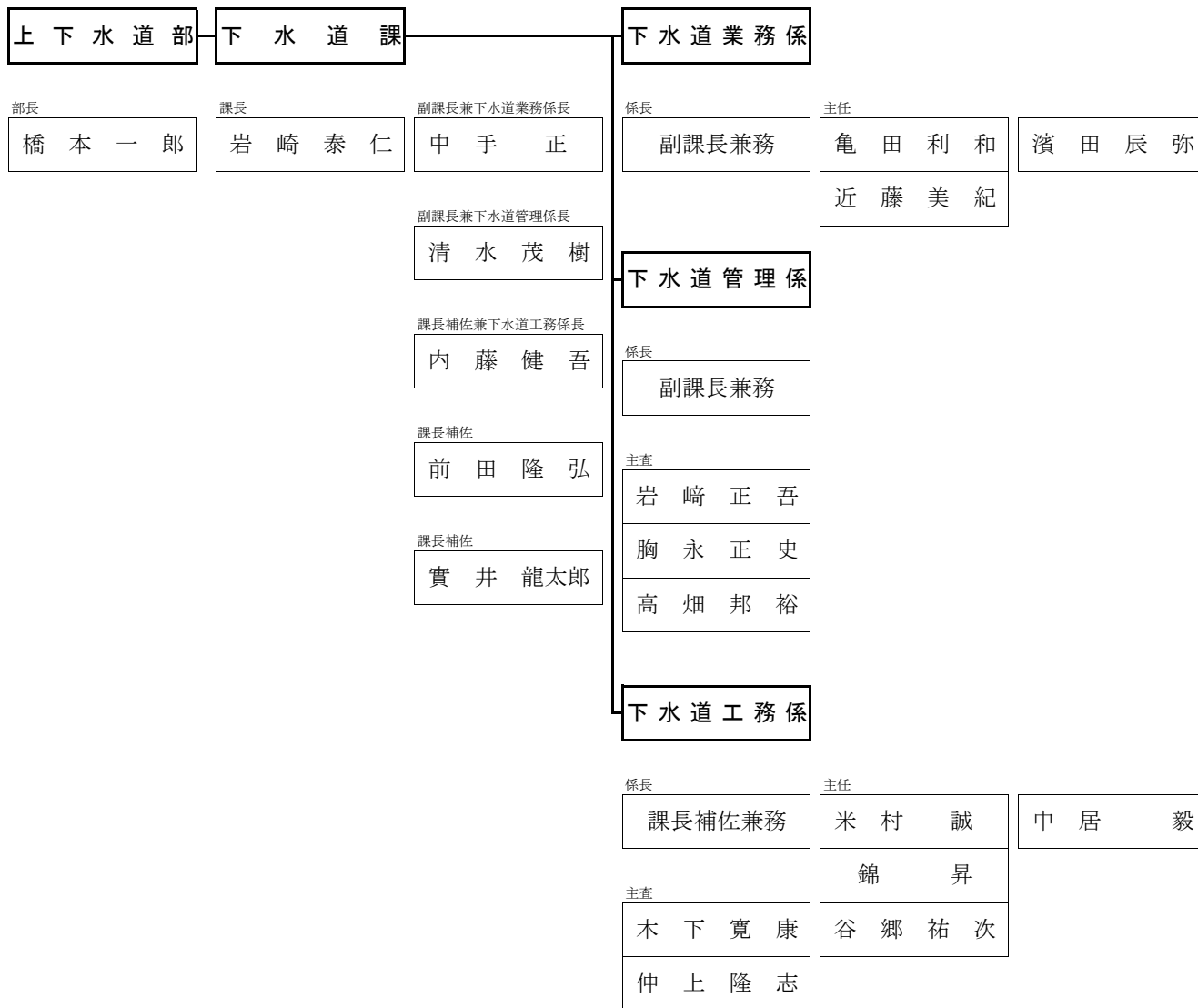

総数18人 (平成22年3月31日現在)

(5) 料金その他供給条件の設定、変更に関する事項  
該当なし

2 工事

(1) 建設改良工事の概況 (500万円以上)

(単位: 円)

工 事 の 内 容	金 額	着工年月日	竣工年月日	契約の相手方
20公下13 (繰越契約) 公共下水道新設工事 第14工区 本町2丁目 本町処理分区 PRP φ 200 L= 186.00 m 外	12,296,550	H20.9.26	H21.4.3	寺田建設 寺田弘志
20公下22 (繰越契約) 公共下水道舗装復旧工事 第4工区 志染町東自由が丘3丁目 緑が丘処理分区	15,699,600	H21.1.16	H21.5.29	播磨開発(株)
20公下25 (繰越契約) 公共下水道新設工事 第23工区 志染町中自由が丘2丁目 緑が丘処理分区 PRP φ 200 L= 297.00 m	14,845,950	H21.2.14	H21.6.30	共進建設(株)
20公下29 21公下4 (繰越契約) 公共下水道新設工事 第26工区 福井3丁目 三木山処理分区 VU φ 200 L= 113.00 m 外	6,713,700	H21.3.6	H21.8.3	木下土木 木下 勝
20公下30 21公下5 (繰越契約) 公共下水道新設工事 第27工区 志染町中自由が丘2丁目 緑が丘処理分区 PRP φ 200 L= 317.00 m	16,334,850	H21.3.27	H21.7.24	(有)鈴木建設
20公下31 (繰越契約) 公共下水道新設工事 第2工区 志染町中自由が丘2丁目 緑が丘処理分区 PRP φ 200 L= 348.00 m	14,204,400	H21.4.10	H21.9.16	播磨開発(株)
20公下32 21公下6 (繰越契約) 公共下水道新設工事 第3工区 志染町西自由が丘1丁目 緑が丘処理分区 PRP φ 200 L= 341.80 m	15,663,900	H21.5.29	H21.11.10	(株)百々建設
20公下33 21公下7 (繰越契約) 公共下水道新設工事 第4工区 志染町中自由が丘2丁目 緑が丘処理分区 PRP φ 200 L= 190.40 m	11,266,500	H21.6.26	H21.9.24	(有)隆建設
20特下14 (繰越契約) 特定環境保全公共下水道新設工事 第11工区 久留美 東条町処理分区 PRP φ 200 L= 47.60 m ほか推進φ250	16,786,350	H21.1.16	H21.5.29	神洋舗道(株)
20特下16 21特下7 (繰越契約) 特定環境保全公共下水道舗装復旧工事 第10工区 別所町小林 三木山処理分区	8,380,050	H21.2.27	H21.5.11	神洋舗道(株)
20特下21 (繰越契約) 特定環境保全公共下水道MP新設工事 第1工区 久留美 東条町処理分区 マンホールポンプ2台	8,253,000	H21.5.2	H21.8.31	クボタ機工(株)大阪支店
20特下22 21特下14 (繰越契約) 特定環境保全公共下水道新設工事 第16工区 久留美 東条町処理分区 PRP φ 200 L= 180.90 m	13,988,100	H21.3.27	H21.6.24	(株)高階
20特下23 21特下8 (繰越契約) 特定環境保全公共下水道新設工事 第7工区 久留美 東条町処理分区 PRP φ 250 L= 40.50 m 外	14,771,400	H21.6.26	H21.10.16	(株)西畑土建
20特下24 21特下10 (繰越契約) 特定環境保全公共下水道舗装復旧工事 第1工区 久留美 東条町処理分区	7,766,850	H21.7.24	H21.9.10	田中道路 田中 協
20特下25 21特下25 (繰越契約) 特定環境保全公共下水道舗装復旧工事 第4工区 久留美 東条町処理分区	11,227,650	H21.10.30	H21.12.14	(株)和田商店
21公下1 公共下水道新設工事 第1工区 本町3丁目 本町処理分区 VU φ 150 L= 82.30 m 外	6,995,100	H21.4.10	H21.7.8	(株)門建設
21公下2 公共下水道舗装復旧工事 第1工区 別所町巴 花尻処理分区	5,348,700	H21.5.15	H21.6.23	(株)神和商事
21公下8 公共下水道新設工事 第5工区 本町3丁目 本町処理分区 PRP φ 200 L= 186.30 m 外	13,201,650	H21.6.19	H21.9.16	寺田建設 寺田弘志
21公下9 公共下水道新設工事 第6工区 末広1丁目 和田処理分区 VU φ 200 L= 187.00 m 外	12,439,350	H21.7.10	H21.12.21	(有)ユニテック
21公下12 公共下水道新設工事 第9工区 大村 和田処理分区 VU φ 150 L= 106.00 m 外	8,146,950	H21.7.24	H21.11.30	(株)中井土建
21公下15 公共下水道舗装復旧工事 第3工区 本町2丁目 本町処理分区	17,486,700	H21.8.28	H21.10.6	大昭建設(株)



(単位:円)

工 事 の 内 容		金 額	着工年月日	竣工年月日	契約の相手方
21公下19	公共下水道新設工事 第13工区 自由が丘本町3丁目 吉田処理分区 PRP φ 200 L= 281.90 m	13,703,550	H21.10.16	H22.2.26	西村興産(株)
21公下21	公共下水道舗装復旧工事 第5工区 本町3丁目 本町処理分区	13,864,200	H21.11.27	H22.3.8	(株)中井土建
21公下22	公共下水道舗装復旧工事 第6工区 志染町中自由が丘2丁目 緑が丘処理分区	13,314,000	H21.11.27	H22.2.15	(有)鈴木建設
21公下23	公共下水道新設工事 第14工区 自由が丘本町2丁目 宿原処理分区 PRP φ 200 L= 166.00 m	7,218,750	H21.12.4	H22.3.4	(株)沢尾建設
21公下25 (繰越契約)	公共下水道新設工事 第16工区 別所町小林 宿谷川排水区 BOX □ 1300×13000 98.00m	19,478,550	H22.1.15	部払検査日 H22.3.31	(株)星村建設
21特下1	特定環境保全公共下水道新設工事 第1工区 鳥町 和田処理分区 PRP φ 200 L= 39.50 m 外	5,852,700	H21.4.10	H21.7.8	(株)オギノ設備
21特下3	特定環境保全公共下水道新設工事 第3工区 志染町井上 井上処理分区 PRP φ 200 L= 268.95 m 外	18,585,000	H21.5.29	H21.9.30	(株)橋祥建設
21特下4	特定環境保全公共下水道新設工事 第4工区 別所町小林 三木山処理分区 PRP φ 200 L= 337.60 m 外	19,793,550	H21.5.29	H21.9.30	(株)西畑土建
21特下5	特定環境保全公共下水道新設工事 第5工区 志染町御坂 御坂下処理分区 PRP φ 200 L= 314.00 m 外	16,308,600	H21.8.14	H21.12.11	政八翔建(株)
21特下6	特定環境保全公共下水道新設工事 第6工区 久留美 東条町処理分区 PRP φ 200 L= 264.10 m 外	14,529,900	H21.7.10	H21.11.20	神洋舗道(株)
21特下9	特定環境保全公共下水道新設工事 第8工区 久留美 東条町処理分区 PRP φ 200 L= 396.60 m 外	15,511,650	H21.8.14	H21.11.30	木下土木 木下 勝
21特下11	特定環境保全公共下水道新設工事 第9工区 志染町御坂 御坂下処理分区 PRP φ 200 L= 485.50 m 外	18,881,100	H21.8.14	H21.12.4	澤田建設 澤田 滋
21特下12	特定環境保全公共下水道新設工事 第10工区 志染町御坂 御坂下処理分区 HIVI φ 75 L= 836.60 m 外	12,875,100	H21.8.14	H21.12.4	(株)大林設備工業
21特下13	特定環境保全公共下水道新設工事 第11工区 別所町小林 三木山処理分区 PRP φ 200 L= 428.10 m	19,598,250	H21.8.28	H22.1.14	(株)星村建設
21特下15	特定環境保全公共下水道舗装復旧工事 第2工区 別所町小林 三木山処理分区	7,896,000	H21.9.4	H21.11.30	永倉商事(株)
21特下16	特定環境保全公共下水道舗装復旧工事 第3工区 志染町井上 井上処理分区	8,873,550	H21.9.4	H21.11.30	田中道路 田中 協
21特下17	特定環境保全公共下水道新設工事 第12工区 志染町井上 井上処理分区 PRP φ 200 L= 295.00 m 外	10,229,100	H21.9.4	H21.12.21	(株)小野建設
21特下19	特定環境保全公共下水道MP工事 第3工区 志染町御坂 御坂下処理分区 マンホールポンプ4台	12,643,050	H21.10.30	H22.2.8	新明和工業(株)関西支店
21特下22	特定環境保全公共下水道新設工事 第15工区 志染町吉田 吉田処理分区 PRP φ 200 L= 257.30 m	6,014,400	H21.10.9	H22.3.17	橘田土建 橘田金光
21特下23	特定環境保全公共下水道新設工事 第16工区 別所町小林 三木山処理分区 PRP φ 200 L= 149.40 m	8,122,800	H21.10.9	H21.12.21	西村建材 西村一彦
21特下24	特定環境保全公共下水道新設工事 第17工区 別所町小林 三木山処理分区 PRP φ 200 L= 469.60 m	20,071,800	H21.10.16	H22.3.24	(株)裕商事

## (2) 保存工事の概要 (100万円以上)

(単位:円)

工 事 の 内 容		金 額	着工年月日	竣工年月日	契約の相手方
21下水修 1	マンホール蓋修繕工事 第1工区 西自由が丘2丁目外 31箇所外	2,642,850	H21.4.17	H21.4.24	㈱松下舗道
21下水修 2	マンホールポンプ監視用通信回線変更工事 吉川町 10箇所(公共4、農集6)	2,142,000	H21.6.18	H21.10.15	㈱東芝 関西支社
21下水修 3	マンホール蓋修繕工事 第2工区 大村 30箇所	1,740,900	H21.7.17	H21.9.30	大昭建設㈱
21下水修 5	遠方監視装置機器更新工事 パソコン外(細川処理場)	2,520,000	H21.10.14	H21.11.30	カジマアクアテック㈱ 関西支社
21下水修 7	マンホール蓋修繕工事 第4工区 東自由が丘3丁目 6箇所	1,029,000	H21.10.30	H21.11.9	共進建設㈱
21下水修 8	マンホール蓋修繕工事 第5工区 末広2丁目 14箇所外	1,250,550	H21.11.6	H21.12.11	㈱ヤマテツ
21下水修 9	汚泥脱水機整備工事 吉川浄化センター	2,940,000	H21.11.20	H22.3.15	日立プラント建設サービス㈱
21下水修10	砂ろ過器整備工事 吉川浄化センター	1,497,300	H21.11.20	H22.3.15	日立プラント建設サービス㈱
21下水修11	水処理設備整備工事 吉川浄化センター	1,921,500	H22.1.15	H22.3.15	明機産業㈱
21下水修12	マンホール蓋修繕工事 第6工区 別所町西這田 22箇所	1,122,450	H22.1.29	H22.2.25	永倉商事㈱
21下水修13	遠方監視装置機器更新工事 パソコン外(興治処理場)	1,365,000	H22.2.4	H22.3.12	カジマアクアテック㈱ 関西支社

### 3 業務

#### (1) 業務量

区 分	平成21年度	平成20年度	対前年度比較		
			増 減	比 率 (%)	
行政区域内人口 人	82,771	83,349	△	578	99.3
整備計画区域内人口 人 (A)	75,421	75,892	△	471	99.4
公共下水道(流域) 人	58,542	58,808	△	266	99.5
特環下水道(流域) 人	10,631	10,763	△	132	98.8
公共下水道(単独) 人	4,257	4,281	△	24	99.4
農業集落排水施設 人	1,991	2,040	△	49	97.6
供用開始区域内人口 人 (B)	72,274	71,809		465	100.6
公共下水道(流域) 人	56,917	56,439		478	100.8
特環下水道(流域) 人	9,224	9,157		67	100.7
公共下水道(単独) 人	4,142	4,173	△	31	99.3
農業集落排水施設 人	1,991	2,040	△	49	97.6
水洗化人口 人 (C)	63,533	62,302		1,231	102.0
公共下水道(流域) 人	51,325	50,221		1,104	102.2
特環下水道(流域) 人	6,607	6,455		152	102.4
公共下水道(単独) 人	3,806	3,805		1	100.0
農業集落排水施設 人	1,795	1,821	△	26	98.6
汚水処理件数 件	24,466	23,726		740	103.1
公共下水道(流域) 件	20,361	19,721		640	103.2
特環下水道(流域) 件	2,280	2,214		66	103.0
公共下水道(単独) 件	1,221	1,194		27	102.3
農業集落排水施設 件	604	597		7	101.2
整備計画区域内普及率 % B/A	95.8	94.6		1.2	101.3
公共下水道(流域) %	97.2	96.0		1.2	101.3
特環下水道(流域) %	86.8	85.1		1.7	102.0
公共下水道(単独) %	97.3	97.5	△	0.2	99.8
農業集落排水施設 %	100.0	100.0		0.0	100.0
水洗化率 % C/B	87.9	86.8		1.1	101.3
公共下水道(流域) %	90.2	89.0		1.2	101.3
特環下水道(流域) %	71.6	70.5		1.1	101.6
公共下水道(単独) %	91.9	91.2		0.7	100.8
農業集落排水施設 %	90.2	89.3		0.9	101.0
有収水量 m <sup>3</sup>	7,424,047	7,235,455		188,592	102.6
公共下水道(流域) m <sup>3</sup>	5,808,800	5,721,680		87,120	101.5
特環下水道(流域) m <sup>3</sup>	972,285	973,517	△	1,232	99.9
公共下水道(単独) m <sup>3</sup>	447,942	463,450	△	15,508	96.7
農業集落排水施設 m <sup>3</sup>	195,020	76,808		118,212	253.9

※農業集落排水施設の平成20年度数値は、従量制に移行した平成20年10月1日から平成21年3月31日までの間の数値である。

区 分	平成21年度	平成20年度	対前年度比較	
			増 減	比 率
下水道事業収益	2,079,416,484	1,959,359,414	120,057,070	106.1
1. 営業収益	1,175,320,916	1,142,391,965	32,928,951	102.9
(1) 下水道使用料	1,115,031,470	1,082,963,784	32,067,686	103.0
(2) 雨水処理負担金	50,789,040	55,118,871	△ 4,329,831	92.1
(3) 受託工事収益	0	0	0	—
(4) その他営業収益	9,500,406	4,309,310	5,191,096	220.5
2. 営業外収益	904,095,568	816,967,449	87,128,119	110.7
(1) 受取利息	906,776	40,767	866,009	2,224.3
(2) 受託業務収益	0	35,941,184	△ 35,941,184	皆減
(3) 他会計繰入金	902,924,428	780,983,898	121,940,530	115.6
(4) 雑収	264,364	1,600	262,764	16,522.8
3. 特別利益	0	0	0	—
(1) 特別利益	0	0	0	—
使用料単価	150.19	151.28	△ 1.09	99.3

(3) 事業費用に関する事項

(単位：円、%)

区 分	平成21年度	平成20年度	対前年度比較	
			増 減	比 率
下水道事業費用	2,044,570,354	1,946,552,176	98,018,178	105.0
1. 営業費用	1,385,777,350	1,260,369,870	125,407,480	110.0
(1) 管渠費	79,955,565	48,701,887	31,253,678	164.2
(2) 処理場費	84,949,516	64,707,550	20,241,966	131.3
(3) 水質規制費	29,405,629	26,432,739	2,972,890	111.2
(4) 受託工事費	0	0	0	—
(5) 普及促進費	29,028,829	23,002,249	6,026,580	126.2
(6) 業務費	67,955,285	69,342,750	△ 1,387,465	98.0
(7) 総係費	24,600,600	33,295,179	△ 8,694,579	73.9
(8) 減価償却費	780,469,873	681,351,779	99,118,094	114.5
(9) 資産減耗費	0	5,785,684	△ 5,785,684	皆減
(10) 流域下水道負担金	289,412,053	307,750,053	△ 18,338,000	94.0
(11) その他営業費用	0	0	0	—
2. 営業外費用	658,793,004	686,182,306	△ 27,389,302	96.0
(1) 支払利息	653,808,620	649,393,167	4,415,453	100.7
ア 下水道事業債利息	609,268,504	615,063,650	△ 5,795,146	99.1
イ 資本費平準化債利息	33,446,658	25,103,193	8,343,465	133.2
ウ 特別措置分利息	6,229,558	3,799,144	2,430,414	164.0
エ 他会計借入金利息	4,863,900	5,427,180	△ 563,280	89.6
オ 一時借入金利息	0	0	0	—
(2) 受託業務費(農集)	0	35,845,151	△ 35,845,151	皆減
(3) 受託業務費(浄化槽)	0	96,033	△ 96,033	皆減
(4) 繰延勘定償却	3,781,080	315,180	3,465,900	1,199.7
(5) 雑支出	1,203,304	532,775	670,529	225.9
3. 特別損失	0	0	0	—
(1) 特別損失	0	0	0	—
汚水処理原価	183.33	183.48	△ 0.15	99.9

※ 経常損益 = (営業収益 + 営業外収益) - (営業費用 + 営業外費用)  
= (1,175,320,916円 + 904,095,568円) - (1,385,777,350円 + 658,793,004円)  
= 34,846,130円

※ 純損益 = 収益合計 - 費用合計  
= 2,079,416,484円 - 2,044,570,354円  
= 34,846,130円

## (4) 費用構成比較

(単位：円、m<sup>3</sup>、%)

区 分	平成21年度			平成20年度			対前年度比較		
	金額	原価	構成比	金額	原価	構成比	増	減	比率
	(A)	A/F(B)	A/E	(C)	C/F(D)	C/E	A-C	B-D	A/C
職員給与費	107,989,633	14.55	7.9	106,297,703	14.85	8.1	1,691,930	△ 0.30	101.6
動力費	18,673,985	2.51	1.4	11,152,319	1.56	0.9	7,521,666	0.95	167.4
薬品費	2,700,270	0.36	0.2	2,476,750	0.35	0.2	223,520	0.01	109.0
修繕費	69,862,218	9.41	5.1	43,728,910	6.11	3.3	26,133,308	3.30	159.8
委託料	103,532,242	13.95	7.6	89,873,470	12.55	6.8	13,658,772	1.40	115.2
賃借料	1,052,000	0.14	0.1	1,294,500	0.18	0.1	△ 242,500	△ 0.04	81.3
汚水減価償却費	437,511,901	58.93	32.1	315,598,502	44.09	24.0	121,913,399	14.84	138.6
汚水資産減耗費	0	0.00	0.0	4,266,646	0.60	0.3	△ 4,266,646	△ 0.60	0.0
維持管理負担金	289,412,053	38.98	21.2	307,750,053	42.99	23.4	△ 18,338,000	△ 4.01	94.0
汚水支払利息	381,282,903	51.36	28.0	474,877,839	66.34	36.2	△ 93,594,936	△ 14.98	80.3
汚水繰延勘定償却	3,781,080	0.51	0.3	315,180	0.04	0.0	3,465,900	0.47	1,199.7
その他諸経費	13,288,380	1.79	1.0	11,191,477	1.56	0.9	2,096,903	0.23	118.7
対象外費用	△ 68,026,731	△ 9.16	△ 4.9	△ 55,372,242	△ 7.74	△ 4.2	△ 12,654,489	△ 1.42	122.9
汚水処理原価対象額 (E)	1,361,059,934	183.33	100.0	1,313,451,107	183.48	100.0	47,608,827	△ 0.15	103.6
有収水量 (F)	7,424,047			7,158,647					

※ 汚水処理原価対象額 = 総費用 - (受託工事・受託業務費 + 附帯事業費 + 特別損失) - 対象外費用(雨水処理費等)  
 職員給与費 = 給料 + 手当 + 法定福利費(退職給与金含む) + 賃金(臨時的業務に係る短期雇用職員は除く)

## (5) 主な業務の内容

期 日	内 容
H.21. 4. 3~15	吉川浄化センターのライトアップ(下水道のイメージアップ)
6. 1	「平成21年度下水道事業会計予算」市広報6月号に掲載
6.16	公共下水道供用及び下水処理の開始の告示(7月1日開始)
7. 1	公共下水道供用及び下水処理の開始 【市広報7月号に掲載】 三木市宿原、加佐、鳥町、自由が丘本町2丁目、中自由が丘1丁目、中自由が丘2丁目、東自由が丘3丁目の各一部地域
8. 1	「平成21年度下水道排水設備責任技術者試験」市広報8月号に掲載
9. 1	「9月10日は『下水道の日』」下水道課ホームページにアップ
10. 1	「10月1日は『浄化槽の日』」市広報10月号に掲載
11. 1	「平成20年度下水道事業会計決算のあらまし」市広報11月号に掲載
12. 1	「異物を流さないで」市広報12月号に掲載
H.22. 3. 1	「水洗化でさわやかな暮らしを」市広報3月号に掲載
3.17	公共下水道供用及び下水処理の開始の告示(3月31日開始)
3.31	公共下水道供用及び下水処理の開始 上の丸町、本町2丁目、本町3丁目、福井、福井3丁目、末広1丁目、宿原、久留美、加佐自由が丘本町2丁目、自由が丘本町3丁目、別所町小林、志染町御坂、井上、広野4丁目、西自由が丘1丁目、中自由が丘2丁目、東自由が丘3丁目の各一部地域

#### 4 会計

##### (1) 重要契約の要旨（工事関係を除く 100万円以上）

###### ア 下水道事業

(単位：円)

契約年月日	金額	契約の内容	契約の相手方
H. 21. 3. 26	3,756,900	20下水道業5 下水道台帳調製業務委託(繰越契約)	フジ地中情報㈱大阪支店
H. 21. 4. 1	23,100,000	浄化センター等維持管理業務委託(農集吉川地区含む)	㈱タカダ神戸営業所
H. 21. 4. 1	6,930,000	農業集落排水処理施設維持管理業務委託(農集三木地区)	クボタ環境サービス㈱大阪支社
H. 21. 4. 1	51,115,050	下水道使用料計算等に関する事務の委託	三木市水道事業会計
H. 21. 8. 6	8,466,150	21公下委2 公共下水道実施設計業務委託(雨水幹線)	㈱アスコ神戸支社
H. 21. 10. 8	5,860,050	21公下委3 公共下水道実施設計業務委託	㈱アスコ神戸支社
H. 21. 11. 24	3,984,180	21公下委4 下水道管布設工事	神戸電鉄㈱
H. 21. 4. 9	1,127,700	21下水委1 水質検査及び流量測定業務	㈱兵庫分析センター
H. 21. 7. 9	3,244,500	21下水委3 平成21年度下水道普及啓発業務委託	関電サービス㈱
H. 21. 9. 17	1,050,000	21下水委5 事業計画(流域)変更認可業務委託	㈱日水コン大阪支所
H. 21. 10. 22	2,415,000	21下水委6 マンホールポンプ室清掃及び設備保守点検業務委託	㈱フジイ
H. 21. 7. 30	8,810,340	21下水委7 需要家情報システム改修業務委託	関電システムソリューションズ㈱
H. 21. 11. 5	2,835,000	21下水委8 汚水幹線管渠調査業務委託	㈱明石環境開発三木営業所

##### (2) 企業債及び借入金の概況

###### ア 企業債【借入先別】

(単位：円)

	前年度末残高	本年度借入高	本年度償還高	本年度末残高	備考
財政融資資金	10,670,069,557	381,900,000	819,579,695	10,232,389,862	
独立行政法人郵便貯金 簡易生命保険管理機構	5,762,381,226	0	285,365,549	5,477,015,677	
地方公共団体金融機構	8,074,004,797	83,900,000	380,045,778	7,777,859,019	
三井住友銀行	118,800,000		0	118,800,000	
日新信用金庫	542,700,000		49,160,000	493,540,000	
中兵庫信用金庫	52,050,000		8,675,000	43,375,000	
兵庫県信用組合	104,500,000		4,485,294	100,014,706	
みのり農業協同組合	384,900,000		24,600,000	360,300,000	
兵庫みらい農業協同組合	1,233,000,000	847,100,000	22,523,528	2,057,576,472	
計	26,942,405,580	1,312,900,000	1,594,434,844	26,660,870,736	

※財政融資資金には、(旧)大蔵省資金運用部資金を含み、独立行政法人郵便貯金・簡易生命保険管理機構には、(旧)簡易生命保険資金を、地方公共団体金融機構には、(旧)公営企業金融公庫資金を含む。

※農業集落排水事業特別会計から下水道事業会計への企業債引継額は、2,419,700,969円(内訳、財政融資資金1,459,112,924円、地方公共団体金融機構資金791,618,445円、兵庫県信用組合5,569,600円、みのり農業協同組合47,800,000円、兵庫みらい農業協同組合115,600,000円)である。

###### イ 他会計借入金

(単位：円)

借入先	前年度末残高	本年度借入高	本年度償還高	本年度末残高	備考
水道事業会計	426,840,000	0	52,260,000	374,580,000	
計	426,840,000	0	52,260,000	374,580,000	

###### ウ 一時借入金

(単位：円)

	前年度末残高	本年度借入高	本年度償還高	本年度末残高	備考
一時借入金	0	0	0	0	
企業債起債前借	0	337,500,000	337,500,000	0	財政融資資金
計	0	337,500,000	337,500,000	0	

##### (3) 受贈財産の明細

(単位：円)

受贈年月日	金額	受贈財産の内容	受贈の相手方
H. 22. 3. 31	77,810,000	汚水管 志染町戸田 PRP φ 200 L= 949.80 m	㈱ヤクルト本社
H. 22. 3. 31	2,190,000	汚水管 志染町戸田 VC φ 200 L= 26.70 m	㈱ヤクルト本社
計	80,000,000		

#### 5 その他

##### (1) 規則等の改正等 該当無し

## (2) 国庫補助金の使途について

(消費税取扱通達16-2-2(1)による特定収入分の使途の特定)

総括

(単位:円)

区 分	事業費	補助金	特定収入の判定	備考
課税仕入	371,458,812	185,729,406	特定収入	
課税仕入以外の支出	11,341,188	5,670,594	特定収入以外	
計	382,800,000	191,400,000		

明細

平成20年度(繰越) 公共下水道事業費

(単位:円、%)

区 分	事業費	補助率	補助金	備考
工事費	65,940,000	50	32,970,000	
事務費(課税仕入)	60,000	50	30,000	
計	66,000,000		33,000,000	

平成20年度(繰越) 特定環境保全公共下水道事業費

(単位:円、%)

区 分	事業費	補助率	補助金	備考
工事費	59,946,600	50	29,973,300	
事務費(課税仕入)	53,400	50	26,700	
計	60,000,000		30,000,000	

平成21年度 公共下水道事業費

(単位:円、%)

区 分	事業費	補助率	補助金	備考
工事費	62,395,200	50	31,197,600	
委託費	12,854,100	50	6,427,050	
補償費	214,000	50	107,000	
事務費(課税仕入以外)	4,189,402	50	2,094,701	
事務費(課税仕入)	1,547,298	50	773,649	
計	81,200,000		40,600,000	

平成21年度 特定環境保全公共下水道事業費

(単位:円、%)

区 分	事業費	補助率	補助金	備考
工事費	167,056,050	50	83,528,025	
委託費	0	50	0	
補償費	0	50	0	
事務費(課税仕入以外)	6,937,786	50	3,468,893	
事務費(課税仕入)	1,606,164	50	803,082	
計	175,600,000		87,800,000	

## (3) 他会計補助金等の使途について

(消費税取扱通達16-2-2(2)(ロ)による特定収入分の使途の特定)

ア 収益的収入に係る雨水処理負担金	50,789,040	円は、	
修繕費(課税仕入)に	1,623,300	円	(特定収入)
事務費(課税仕入)に	2,400	円	(特定収入)
事務費(非課税仕入、不課税支出)に	982,053	円	(特定収入以外)
減価償却費(不課税支出)に	23,760,152	円	(特定収入以外)
企業債利息(非課税仕入)に	24,421,135	円	(特定収入以外)
それぞれ充当した。			
イ 収益的収入に係る他会計補助金	902,924,428	円は、	
事務費(課税仕入)に	24,449,406	円	(特定収入)
事務費(非課税仕入、不課税支出)に	42,225,523	円	(特定収入以外)
減価償却費(不課税支出)に	496,241,820	円	(特定収入以外)
企業債利息(非課税仕入)に	340,007,679	円	(特定収入以外)
それぞれ充当した。			
ウ 資本的収入に係る受益者負担金	75,415,770	円は、	
工事費(課税仕入)に	69,776,637	円	(特定収入)
事務費(課税仕入)に	1,976,493	円	(特定収入)
事務費(不課税支出)に	3,662,640	円	(特定収入以外)
それぞれ充当した。			
エ 資本的収入に係る他会計負担金	392,160	円は、	
用地購入償還金(非課税仕入)に	392,160	円	(特定収入以外)
充当した。			
オ 資本的収入に係る他会計補助金	29,293,372	円は、	
企業債償還金(不課税仕入)に	25,639,985	円	(特定収入)
企業債償還金(不課税仕入)に	3,653,387	円	(特定収入以外)
充当した。			

# 収 益 費 用 明 細 書

## 1 収益の収入及び支出（消費税等含まず）

収 入

(単位：円)

款	項	目	節	金 額	備 考
下水道事業 収 益	営業収益			2,079,416,484	
				1,175,320,916	
		下水道使用料		1,115,031,470	
			下水道使用料	1,115,031,470	
		雨水処理負担金		50,789,040	
			雨水処理負担金	50,789,040	
		受託工事収益		0	
			工事収入	0	
		その他営業収益		9,500,406	
			手数料	1,665,300	
			雑収益	7,835,106	
		営業外収益		904,095,568	
			受取利息	906,776	
			預金利息	906,776	
			受託業務収益	0	
		業務収入	0		
		他会計繰入金	902,924,428		
		他会計補助金	902,924,428		
		雑収益	264,364		
		その他雑収益	264,364		
	特別利益		0		
		特別利益	0		
			固定資産売却益	0	
		過年度損益修正益	0		
		その他特別利益	0		
収入合計				2,079,416,484	



## 支 出

(単位：円)

款	項	目	節	金額	備考
下水道事業 費用	営業費用			2,044,570,354	
				1,385,777,350	
		管 渠 費		79,955,565	
		給 料	4,607,124	予 算 額 4,608,000 執 行 額 4,607,124	
		手 当	2,883,359	予 算 額 3,073,000 執 行 額 2,884,499	
		賃 金	0		
		法 定 福 利 費	2,143,248	予 算 額 2,150,000 執 行 額 2,143,248	
		厚 生 福 利 費	6,270		
		旅 費	0		
		備 消 品 費	9,361		
		光 熱 水 費	21,212		
		通 信 運 搬 費	2,715,057		
		委 託 料	9,976,941		
		手 数 料	0		
		賃 借 料	18,800		
		修 繕 費	51,920,500	実 支 出 額 23,920,500 引 当 金 計 上 額 28,000,000	
		動 力 費	5,633,664		
		負 担 金	20,029		
		雑 費	0		
		処 理 場 費		84,949,516	
		給 料	4,946,280	予 算 額 4,947,000 執 行 額 4,946,280	
		手 当	3,295,803	予 算 額 3,331,000 執 行 額 3,298,143	
		賃 金	0		
		法 定 福 利 費	2,314,558	予 算 額 2,321,000 執 行 額 2,314,558	
		厚 生 福 利 費	6,670		
		旅 費	0		
		備 消 品 費	828,439		
		光 熱 水 費	303,043		
		通 信 運 搬 費	1,221,421		
		委 託 料	38,520,391		
		修 繕 費	17,758,120	実 支 出 額 17,758,120 引 当 金 計 上 額 0	
		動 力 費	13,040,321		
		薬 品 費	2,700,270		
		雑 費	14,200		
		水 質 規 制 費		29,405,629	
		給 料	13,821,372	予 算 額 13,822,000 執 行 額 13,821,372	
		手 当	7,665,836	予 算 額 7,804,000 執 行 額 7,673,204	
		賃 金	0		
		法 定 福 利 費	6,377,611	予 算 額 6,388,000 執 行 額 6,377,611	
		厚 生 福 利 費	18,810		
		旅 費	0		
		備 消 品 費	0		
		委 託 料	1,522,000		
		手 数 料	0		
		雑 費	0		
		受 託 工 事 費		0	
		工 事 費		0	
普 及 促 進 費		29,028,829			
給 料	12,450,753	予 算 額 12,451,000 執 行 額 12,450,753			

(単位：円)

款	項	目	節	金額	備考
			手 当	7,614,259	予 算 額 7,845,000 執 行 額 7,617,739
			賃 金	0	
			法 定 福 利 費	5,732,545	予 算 額 5,747,000 執 行 額 5,732,545
			厚 生 福 利 費	16,820	
			旅 費	0	
			備 消 品 費	7,060	
			印 刷 製 本 費	60,000	
			委 託 料	3,090,000	
			補 助 金	57,392	
			雑 費	0	
		業 務 費		67,955,285	
			給 料	8,734,623	予 算 額 8,735,000 執 行 額 8,734,623
			手 当	4,736,661	予 算 額 4,764,000 執 行 額 4,739,001
			賃 金	1,454,860	
			法 定 福 利 費	4,248,831	予 算 額 4,250,000 執 行 額 4,248,831
			厚 生 福 利 費	11,810	
			旅 費	0	
			備 消 品 費	0	
			印 刷 製 本 費	0	
			通 信 運 搬 費	0	
			委 託 料	48,768,500	
			雑 費	0	
		総 係 費		24,600,600	
			給 料	4,946,280	予 算 額 6,894,000 執 行 額 4,946,280
			手 当	3,208,822	予 算 額 4,852,000 執 行 額 3,209,962
			賃 金	0	
			法 定 福 利 費	8,261,668	予 算 額 8,911,000 執 行 額 8,261,668
			厚 生 福 利 費	13,110	
			旅 費	177,932	
			被 服 費	104,711	
			備 消 品 費	962,888	
			燃 料 費	157,816	
			光 熱 水 費	1,278,388	
			印 刷 製 本 費	121,800	
			通 信 運 搬 費	206,446	
			委 託 料	1,654,410	
			賃 借 料	1,033,200	
			修 繕 費	183,598	実 支 出 額 183,598 引 当 金 計 上 額 0
			研 修 費	38,096	
			食 糧 費	0	
			会 費 負 担 金	1,134,137	
			保 險 料	463,431	
			諸 欠 損	643,967	
			雑 費	9,900	
		減 価 償 却 費		780,469,873	
			有 形 固 定 資 産 減 価 償 却 費	670,289,096	
			無 形 固 定 資 産 減 価 償 却 費	110,180,777	
		資 産 減 耗 費		0	
			固 定 資 産 除 却 費	0	
		流 域 下 水 道 負 担 金		289,412,053	
			流 域 下 水 道 負 担 金	289,412,053	

(単位：円)

款	項	目	節	金額	備考
		その他営業費用		0	
			雑支出	0	
	営業外費用			658,793,004	
		支払利息		653,808,620	
			下水道事業債利息	609,268,504	
			資本費平準化債利息	33,446,658	
			特別措置分利息	6,229,558	
			借入金利息	4,863,900	
		繰延勘定償却		3,781,080	
			繰延勘定償却	3,781,080	
		雑支出		1,203,304	
			その他雑支出	1,203,304	
	特別損失			0	
		特別損失		0	
			固定資産売却損	0	
			固定資産除却損	0	
			臨時損失	0	
			過年度損益修正損	0	
			その他特別損失	0	
支出合計				2,044,570,354	

2 資本的收入及び支出（消費税等含まず）

収 入

(単位：円)

款	項	目	節	金 額	備 考
資本的收入				1,636,036,921	
	企 業 債			1,312,900,000	
		企 業 債		1,312,900,000	
			下 水 道 事 業 債	465,800,000	
			資 本 費 平 準 化 債	355,500,000	
			特 別 措 置 分	88,900,000	
			高資本費対策借換債	402,700,000	
	他会計借入金			0	
		他会計借入金		0	
			他会計長期借入金	0	
	国 県 補 助 金			191,400,000	
		国 県 補 助 金		191,400,000	
			国 県 補 助 金	191,400,000	
	工 事 負 担 金			78,742,770	
		工 事 負 担 金		78,742,770	
			受 益 者 負 担 金	75,415,770	
			工 事 負 担 金	3,327,000	
	他会計繰入金			29,685,532	
		他会計繰入金		29,685,532	
			他会計負担金	392,160	
			他会計補助金	29,293,372	
	基 金 収 入			308,619	
		基 金 収 入		308,619	
			基 金 収 入	308,619	
	基 金 繰 入 金			23,000,000	
		基 金 繰 入 金		23,000,000	
			基 金 繰 入 金	23,000,000	
	固 定 資 産 売 却 代 金			0	
		固 定 資 産 売 却 代 金		0	
			固 定 資 産 売 却 代 金	0	
収 入 合 計				1,636,036,921	

## 支 出

(単位：円)

款	項	目	節	金額	備考				
資本的支出	建設改良費			2,354,997,918					
		流域下水道負担金		707,161,455					
		公共下水道費	流域下水道負担金		42,495,560				
			流域下水道負担金		42,495,560				
		公共下水道費	下水道施設工事費		247,856,000				
			下水道施設委託費		17,709,600				
			下水道施設補償費		27,724,000				
			下水道取付費		4,236,000				
		特環下水道費	下水道施設工事費		297,829,000				
			下水道施設委託費		291,527,000				
			下水道施設補償費		5,260,000				
			下水道取付費		0				
		業務施設費	業務施設費		1,042,000				
			業務施設費		12,968,800				
		業務施設費	業務施設費		12,968,800				
			業務施設費		12,968,800				
		建設改良事務費	建設改良事務費			50,797,454			
				給料		23,550,252	予算額 23,551,000 執行額 23,550,252		
				手当		13,226,932	予算額 14,417,000 執行額 13,241,560		
				賃金		0			
				法定福利費		10,877,077	予算額 10,895,000 執行額 10,877,077		
				厚生福利費		31,830			
				旅費		46,718			
				備用品費		600,059			
				印刷製本費		240,002			
				通信運搬費		57,144			
				委託料		451,440			
				貸借料		1,716,000			
				雑費		0			
				受益者負担金事務費	受益者負担金事務費			5,545,041	
						報償費		3,662,640	
						備用品費		0	
						印刷製本費		151,592	
						通信運搬費		249,503	
						委託料		25,266	
						諸欠損		1,456,040	
		雑費				0			
		企業債償還金	企業債償還金			1,594,434,844			
				企業債償還金		1,594,434,844			
				下水道事業債償還金		1,131,116,134			
				資本費平準化債償還金		58,598,528			
				特別措置分債償還金		1,685,294			
				高資本費対策借換債償還金		403,034,888			
		他会計借入金償還金	他会計借入金償還金			52,260,000			
				他会計借入金償還金		52,260,000			
				他会計長期借入金償還金		52,260,000			
		投資	基金			1,141,619			
				基金		1,141,619			
		支出合計				2,354,997,918			

# 固 定 資 産

## 1 有形固定資産明細書

資 産 の 種 類	年度当初現在高	当 年 度 増 加 額	当 年 度 減 少 額	年度末現在高	減
					年度当初現在高
土 地	577,567,629	0	0	577,567,629	0
建 物	805,911,553	0	0	805,911,553	20,162,090
構 築 物	1,084,776,865	0	0	1,084,776,865	25,586,420
管 渠	41,793,475,994	676,400,095	0	42,469,876,089	994,491,336
機 械 及 び 装 置	2,041,036,497	36,319,000	0	2,077,355,497	115,558,145
車 両 運 搬 具	39,395	0	0	39,395	0
工 具 器 具 及 び 備 品	545,000	0	0	545,000	24,480
建 設 仮 勘 定	25,057,000	24,404,000 △ 4,426,000	0	45,035,000	0
計	46,328,409,933	732,697,095	0	47,061,107,028	1,155,822,471

## 2 無形固定資産明細書

資 産 の 種 類	年度当初現在高	当 年 度 増 加 額	当 年 度 減 少 額	当 年 度 減 価 却 額	年度末現在高
流域公共下水道施設利用権	3,800,864,969	42,495,560	0	110,180,777	3,733,179,752
計	3,800,864,969	42,495,560	0	110,180,777	3,733,179,752

## 3 投資明細書

資 産 の 種 類	年度当初現在高	当 年 度 増 加 額	当 年 度 減 少 額	年度末現在高	
基 金	95,935,234	1,141,619	23,000,000	74,076,853	
出 資 金	3,296,475	0	0	3,296,475	
計	99,231,709	1,141,619	23,000,000	77,373,328	

# 繰 延 勘 定

資 産 の 種 類	年度当初現在高	当 年 度 増 加 額	当 年 度 減 少 額	年度末現在高	
電算システム作成費	18,590,225	11,968,800	3,781,080	26,777,945	
計	18,590,225	11,968,800	3,781,080	26,777,945	

# 明 細 書

(単位：円)

価 償 却 累 計 額	当年度増加額	当年度減少額	累 計	年度末現在高	備 考
	0	0	0	577,567,629	
	15,268,036	0	35,430,126	770,481,427	
	21,735,609	0	47,322,029	1,037,454,836	
	552,809,473	0	1,547,300,809	40,922,575,280	
	80,377,878	0	195,936,023	1,881,419,474	
	0	0	0	39,395	
	98,100	0	122,580	422,420	
	0	0	0	45,035,000	
	670,289,096	0	1,826,111,567	45,234,995,461	

(単位：円)

備 考

(単位：円)

備 考

# 明 細 書

(単位：円)

備 考

# 企 業 債 明 細 書

## 1 下水道事業債 [借入資本金]

種 類	発行年月日	発行総額	償 還 高		未償還残高	発行 価額	利率	償還終期	公債 番号
			当期償還高	償還高累計					
[ 流 域 下 水 道 ]									
(旧)大蔵省資金	S.62. 5.30	95,300,000	4,537,339	57,044,020	38,255,980	—	4.60	H.29. 3.25	6114
(旧)金融公庫資金	S.62. 5.30	49,700,000	2,724,303	34,007,599	15,692,401	—	4.70	H.27. 3.20	6115
(旧)大蔵省資金	S.63. 5.26	148,000,000	6,754,730	80,708,621	67,291,379	—	4.80	H.30. 3.25	6210
(旧)金融公庫資金	S.63. 5.30	58,700,000	3,089,346	36,666,438	22,033,562	—	4.90	H.28. 3.20	6211
(旧)大蔵省資金	H. 1. 5.26	192,800,000	8,394,134	96,061,936	96,738,064	—	4.85	H.31. 3.25	6311
(旧)金融公庫資金	H. 1. 5.29	59,100,000	2,966,165	33,730,530	25,369,470	—	4.95	H.29. 3.20	6312
(旧)大蔵省資金	H. 4. 5.27	124,400,000	84,795,577	124,400,000	0	—	5.50	H.34. 3.25	10313
(旧)大蔵省資金	H. 5. 5.28	166,000,000	6,054,588	57,835,763	108,164,237	—	4.40	H.35. 3.25	10417
(旧)金融公庫資金	H. 5. 5.28	47,200,000	1,965,421	18,683,262	28,516,738	—	4.50	H.33. 3.20	10418
(旧)大蔵省資金	H. 6. 5.27	170,700,000	5,985,377	53,706,113	116,993,887	—	4.30	H.36. 3.25	10519
(旧)金融公庫資金	H. 6. 5.30	79,400,000	3,171,329	28,328,951	51,071,049	—	4.40	H.34. 3.20	10520
(旧)金融公庫資金	H. 7. 5.22	46,500,000	1,808,130	15,258,912	31,241,088	—	3.95	H.35. 3.20	10627
(旧)大蔵省資金	H. 7. 5.26	88,300,000	3,034,162	25,710,719	62,589,281	—	3.85	H.37. 3.25	10626
(旧)金融公庫資金	H. 8. 5.16	60,200,000	2,302,399	18,142,367	42,057,633	—	3.45	H.36. 3.20	10724
(旧)大蔵省資金	H. 8. 5.27	121,900,000	4,137,488	32,662,977	89,237,023	—	3.40	H.38. 3.25	10723
(旧)金融公庫資金	H. 9. 5.23	45,500,000	1,753,675	12,817,771	32,682,229	—	2.65	H.37. 3.20	10816
(旧)大蔵省資金	H. 9. 5.26	96,600,000	3,337,595	24,435,318	72,164,682	—	2.60	H.39. 3.25	10815
(旧)金融公庫資金	H. 9. 7.30	14,800,000	1,345,321	14,800,000	0	—	2.90	H.22. 3.20	10903
(旧)大蔵省資金	H.10. 5.19	84,100,000	2,954,859	19,500,715	64,599,285	—	2.00	H.40. 3.25	10922
(旧)金融公庫資金	H.10. 5.20	43,800,000	1,699,110	11,180,996	32,619,004	—	2.10	H.38. 3.20	10923
(旧)金融公庫資金	H.10. 7.30	21,800,000	1,838,611	19,926,290	1,873,710	—	1.90	H.23. 3.20	11001
(旧)金融公庫資金	H.11. 5.20	50,500,000	1,957,969	11,238,404	39,261,596	—	1.80	H.39. 3.20	11017
(旧)大蔵省資金	H.11. 5.25	96,300,000	3,396,195	19,540,960	76,759,040	—	1.70	H.41. 3.25	11016
(旧)金融公庫資金	H.11. 7.30	18,500,000	1,536,725	15,333,265	3,166,735	—	2.00	H.24. 3.20	11101
(旧)金融公庫資金	H.11. 7.30	600,000	54,555	544,348	55,652	—	2.00	H.23. 3.20	11102
(旧)大蔵省資金	H.12. 3.27	52,300,000	7,001,803	52,300,000	0	—	2.00	H.22. 3. 1	11038
(旧)金融公庫資金	H.12. 5.19	28,300,000	1,061,163	5,100,803	23,199,197	—	2.00	H.40. 3.20	11115
(旧)大蔵省資金	H.12. 5.26	55,900,000	1,887,414	9,072,431	46,827,569	—	2.00	H.42. 3.25	11114
(旧)金融公庫資金	H.12. 8.30	4,000,000	392,248	3,600,066	399,934	—	1.95	H.23. 3.20	11210
(旧)大蔵省資金	H.13. 3.26	24,300,000	3,158,853	21,090,403	3,209,597	—	1.60	H.23. 3. 1	11133
(旧)金融公庫資金	H.13. 5. 8	41,100,000	1,591,419	6,234,604	34,865,396	—	1.40	H.41. 3.20	11224
財政融資資金	H.13. 5.25	85,700,000	2,950,443	11,524,832	74,175,168	—	1.60	H.43. 3.25	11223
財政融資資金	H.14. 3.25	38,100,000	4,839,985	28,259,282	9,840,718	—	1.10	H.24. 3. 1	11241
財政融資資金	H.14. 5.20	100,400,000	3,222,186	9,468,092	90,931,908	—	2.10	H.44. 3.25	11312
(旧)金融公庫資金	H.14. 5.20	49,800,000	1,794,484	5,278,072	44,521,928	—	2.00	H.42. 3.20	11313
(旧)金融公庫資金	H.14. 8.30	200,000	23,559	175,968	24,032	—	2.00	H.23. 3.20	11402
(旧)金融公庫資金	H.14. 8.30	300,000	28,324	211,567	88,433	—	2.00	H.25. 3.20	11403
(旧)金融公庫資金	H.15. 5.20	82,200,000	3,227,546	6,423,057	75,776,943	—	1.00	H.43. 3.20	11405
財政融資資金	H.15. 5.26	6,000,000	216,971	432,002	5,567,998	—	0.90	H.45. 3.25	11415
(旧)金融公庫資金	H.15. 7.30	2,100,000	214,269	1,438,962	661,038	—	1.40	H.25. 3.20	11501
(旧)金融公庫資金	H.15. 7.30	2,900,000	267,080	1,793,626	1,106,374	—	1.40	H.26. 3.20	11502
(旧)金融公庫資金	H.16. 5.20	98,600,000	3,374,337	3,374,337	95,225,663	—	2.10	H.44. 3.20	11514
(旧)金融公庫資金	H.17. 5.17	64,900,000	0	0	64,900,000	—	2.00	H.45. 3.20	11621
(旧)金融公庫資金	H.18. 5.16	44,300,000	0	0	44,300,000	—	2.20	H.46. 3.20	11712
(旧)金融公庫資金	H.18. 7.28	2,500,000	308,142	1,187,938	1,312,062	—	2.50	H.26. 3.20	11803
(旧)金融公庫資金	H.18. 7.28	7,700,000	600,812	2,316,225	5,383,775	—	2.50	H.30. 3.20	11804
(旧)金融公庫資金	H.18. 7.28	5,600,000	398,107	1,534,767	4,065,233	—	2.50	H.31. 3.20	11805
(旧)金融公庫資金	H.19. 3.23	12,600,000	0	0	12,600,000	—	2.15	H.47. 3.20	11814
(旧)金融公庫資金	H.20. 3.21	300,000	151,789	300,000	0	—	2.40	H.22. 3.20	11931
(旧)金融公庫資金	H.20. 3.21	5,400,000	1,333,518	2,635,598	2,764,402	—	2.40	H.24. 3.20	11932
(旧)金融公庫資金	H.20. 3.21	7,400,000	1,444,287	2,854,526	4,545,474	—	2.40	H.25. 3.20	11933
(旧)金融公庫資金	H.20. 3.25	13,700,000	0	0	13,700,000	—	2.10	H.48. 3.20	11928
(旧)金融公庫資金	H.20. 9.22	9,000,000	1,566,963	2,336,251	6,663,749	—	2.45	H.26. 3.20	12051
(旧)金融公庫資金	H.20. 9.22	31,700,000	3,038,925	4,530,861	27,169,139	—	2.45	H.30. 3.20	12052
(旧)金融公庫資金	H.20. 9.22	25,900,000	1,999,680	2,981,407	22,918,593	—	2.45	H.32. 3.20	12053
日新信用金庫	H.21. 3.25	17,300,000	2,471,400	2,471,400	14,828,600	—	0.95	H.28. 3.25	12062
日新信用金庫	H.21. 3.25	145,200,000	13,200,000	13,200,000	132,000,000	—	1.04	H.32. 3.25	12063
日新信用金庫	H.21. 3.25	101,200,000	8,433,200	8,433,200	92,766,800	—	1.30	H.33. 3.25	12064
金融機構資金	H.21. 3.25	38,800,000	0	0	38,800,000	—	1.90	H.49. 3.20	12065
財政融資資金	H.22. 3.25	44,400,000	0	0	44,400,000	—	2.10	H.50. 3.20	12152



種 類	発行年月日	発行総額	償 還 高		未償還残高	発行 価額	利率	償還終期	公債 番号
			当期償還高	償還高累計					
兵庫みらい農協	H.22. 3.25	80,100,000	0	0	80,100,000	—	1.06	H.34. 3.25	12194
<b>流域下水道合計</b>		<b>3,310,900,000</b>	<b>231,794,010</b>	<b>1,072,826,552</b>	<b>2,238,073,448</b>				
内 訳	(旧)大蔵省資金	1,516,900,000	145,430,114	674,069,976	842,830,024				
	財政融資資金	274,600,000	11,229,585	49,684,208	224,915,792				
	(旧)金融公庫資金	1,136,800,000	51,029,711	324,967,768	811,832,232				
	金融機構資金	38,800,000	0	0	38,800,000				
	日新信用金庫	263,700,000	24,104,600	24,104,600	239,595,400				
兵庫みらい農協		80,100,000	0	0	80,100,000				
[ 公共下水道 (流域) ]									
(旧)金融公庫資金	S.62. 5.30	54,600,000	2,992,896	37,360,462	17,239,538	—	4.70	H.27. 3.20	6113
(旧)大蔵省資金	S.62.10.26	107,500,000	5,024,059	61,164,633	46,335,367	—	4.80	H.29. 9.25	6118
(旧)金融公庫資金	S.63. 5.30	73,700,000	3,878,788	46,036,054	27,663,946	—	4.90	H.28. 3.20	6209
(旧)大蔵省資金	S.63.10.24	169,800,000	90,166,269	169,800,000	0	—	5.10	H.30. 9.25	6214
(旧)金融公庫資金	H. 1. 5.29	90,000,000	4,517,002	51,366,288	38,633,712	—	4.95	H.29. 3.20	6310
(旧)大蔵省資金	H. 1. 9.25	208,700,000	119,694,141	208,700,000	0	—	5.10	H.31. 9.25	6314
(旧)簡保資金	H. 3.12.20	128,700,000	76,821,251	118,420,876	10,279,124	—	6.00	H.33. 9.30	10215
(旧)大蔵省資金	H. 4. 8.20	357,900,000	13,276,289	127,218,593	230,681,407	—	5.50	H.34. 3.25	10321
(旧)簡保資金	H. 4. 8.25	125,400,000	4,651,709	44,574,495	80,825,505	—	5.50	H.34. 3.31	10320
(旧)金融公庫資金	H. 5. 5.28	96,800,000	4,030,780	38,316,523	58,483,477	—	4.50	H.33. 3.20	10415
(旧)金融公庫資金	H. 5. 5.28	185,000,000	7,710,668	73,476,045	111,523,955	—	4.45	H.33. 3.20	10416
(旧)大蔵省資金	H. 5.11.25	183,700,000	6,626,559	62,137,573	121,562,427	—	4.10	H.35. 9.25	10422
(旧)簡保資金	H. 5.11.30	454,100,000	16,380,622	153,601,913	300,498,087	—	4.10	H.35. 9.30	10423
(旧)金融公庫資金	H. 6. 5.30	222,500,000	8,886,912	79,385,286	143,114,714	—	4.40	H.34. 3.20	10517
(旧)金融公庫資金	H. 6. 5.30	172,400,000	6,895,547	61,734,616	110,665,384	—	4.35	H.34. 3.20	10518
(旧)大蔵省資金	H. 7. 3.27	773,800,000	25,538,550	209,478,362	564,321,638	—	4.65	H.37. 3. 1	10524
(旧)金融公庫資金	H. 7. 5.22	94,300,000	3,666,810	30,944,418	63,355,582	—	3.95	H.35. 3.20	10624
(旧)金融公庫資金	H. 7. 5.22	241,500,000	9,407,607	79,554,249	161,945,751	—	3.90	H.35. 3.20	10625
(旧)金融公庫資金	H. 7.10.30	6,800,000	553,630	6,516,419	283,581	—	3.25	H.22. 9.20	10743
(旧)大蔵省資金	H. 8. 3.14	458,600,000	15,784,284	125,772,565	332,827,435	—	3.15	H.38. 3. 1	10630
(旧)簡保資金	H. 8. 3.29	179,000,000	6,178,840	51,078,317	127,921,683	—	3.40	H.37. 9.30	10631
(旧)金融公庫資金	H. 8. 5.16	45,600,000	1,744,010	13,742,392	31,857,608	—	3.45	H.36. 3.20	10721
(旧)金融公庫資金	H. 8. 5.16	114,200,000	4,367,673	34,416,250	79,783,750	—	3.45	H.36. 3.20	10722
(旧)金融公庫資金	H. 8.10.30	14,000,000	1,199,980	13,385,572	614,428	—	3.20	H.22. 9.20	10825
(旧)簡保資金	H. 9. 2.28	861,600,000	29,633,092	226,659,418	634,940,582	—	2.90	H.38. 9.30	10737
(旧)金融公庫資金	H. 9. 5.23	98,600,000	3,800,271	27,776,534	70,823,466	—	2.65	H.37. 3.20	10813
(旧)金融公庫資金	H. 9. 5.23	242,500,000	9,346,507	68,314,495	174,185,505	—	2.65	H.37. 3.20	10814
(旧)金融公庫資金	H. 9. 7.30	4,900,000	445,410	4,900,000	0	—	2.90	H.22. 3.20	10904
(旧)簡保資金	H.10. 3.27	726,700,000	25,621,172	179,725,797	546,974,203	—	2.10	H.39. 9.30	10836
(旧)金融公庫資金	H.10. 5.20	170,600,000	6,617,993	43,549,728	127,050,272	—	2.10	H.38. 3.20	10924
(旧)金融公庫資金	H.10. 5.20	307,000,000	11,944,136	78,711,986	228,288,014	—	2.05	H.38. 3.20	10925
(旧)簡保資金	H.11. 2.26	917,100,000	31,665,612	194,481,013	722,618,987	—	2.10	H.40. 9.30	10941
(旧)金融公庫資金	H.11. 5.20	168,500,000	6,533,027	37,498,439	131,001,561	—	1.80	H.39. 3.20	11018
(旧)金融公庫資金	H.11. 5.20	306,900,000	11,939,048	68,611,272	238,288,728	—	1.75	H.39. 3.20	11019
(旧)大蔵省資金	H.12. 3.27	105,400,000	14,110,710	105,400,000	0	—	2.00	H.22. 3. 1	11038
(旧)簡保資金	H.12. 3.31	908,900,000	30,688,200	147,512,187	761,387,813	—	2.00	H.42. 3.31	11039
(旧)金融公庫資金	H.12. 5.19	92,000,000	3,449,717	16,582,117	75,417,883	—	2.00	H.40. 3.20	11116
(旧)金融公庫資金	H.12. 5.19	331,000,000	12,411,481	59,659,566	271,340,434	—	2.00	H.40. 3.20	11117
(旧)大蔵省資金	H.13. 3.26	55,200,000	7,175,666	47,909,064	7,290,936	—	1.60	H.23. 3. 1	11133
(旧)簡保資金	H.13. 3.30	834,300,000	28,952,713	126,729,693	707,570,307	—	1.60	H.42. 9.30	11131
(旧)金融公庫資金	H.13. 5. 8	71,500,000	2,768,526	10,846,085	60,653,915	—	1.40	H.41. 3.20	11225
(旧)金融公庫資金	H.13. 5. 8	114,900,000	4,468,047	17,517,089	97,382,911	—	1.35	H.41. 3.20	11226
財政融資資金	H.14. 3.25	35,800,000	4,547,807	26,553,341	9,246,659	—	1.10	H.24. 3. 1	11241
(旧)簡保資金	H.14. 3.29	410,200,000	13,164,109	44,841,392	365,358,608	—	2.20	H.43. 9.30	11239
(旧)金融公庫資金	H.14. 5.20	67,200,000	2,421,471	7,122,217	60,077,783	—	2.00	H.42. 3.20	11314
(旧)金融公庫資金	H.14. 5.20	187,300,000	6,749,132	19,851,062	167,448,938	—	2.00	H.42. 3.20	11315
(旧)簡保資金	H.15. 3.31	511,300,000	17,863,440	35,514,433	475,785,567	—	1.20	H.45. 3.31	11332
(旧)金融公庫資金	H.15. 5.20	208,600,000	8,190,586	16,299,876	192,300,124	—	1.00	H.43. 3.20	11420
(旧)金融公庫資金	H.16. 3.30	183,700,000	6,436,220	6,436,220	177,263,780	—	1.90	H.44. 3.20	11421
(旧)簡保資金	H.16. 3.31	120,100,000	3,744,789	3,744,789	116,355,211	—	2.00	H.46. 3.31	11419
(旧)簡保資金	H.17. 3.31	319,900,000	0	0	319,900,000	—	2.10	H.47. 3.31	11521
(旧)簡保資金	H.18. 3.31	306,600,000	0	0	306,600,000	—	2.10	H.48. 3.31	11626

種 類	発行年月日	発行総額	償 還 高		未償還残高	発行 価額	利率	償還終期	公債 番号
			当期償還高	償還高累計					
(旧)金融公庫資金	H.18. 5.16	190,400,000	0	0	190,400,000	—	2.20	H.46. 3.20	11791
(旧)金融公庫資金	H.19. 3.23	154,800,000	0	0	154,800,000	—	2.15	H.47. 3.20	11815
(旧)金融公庫資金	H.19. 3.29	52,400,000	0	0	52,400,000	—	2.15	H.47. 3.20	11731
(旧)金融公庫資金	H.20.01.16	83,400,000	0	0	83,400,000	—	2.15	H.47. 9.20	11829
(旧)金融公庫資金	H.20.03.21	5,800,000	2,934,591	5,800,000	0	—	2.40	H.22. 3.20	11934
(旧)金融公庫資金	H.20.03.21	5,600,000	1,866,313	3,688,628	1,911,372	—	2.40	H.23. 3.20	11935
(旧)金融公庫資金	H.20.03.21	7,100,000	1,753,329	3,465,323	3,634,677	—	2.40	H.24. 3.20	11936
(旧)金融公庫資金	H.20.03.21	11,700,000	2,283,535	4,513,236	7,186,764	—	2.40	H.25. 3.20	11937
(旧)金融公庫資金	H.20.03.25	158,000,000	0	0	158,000,000	—	2.10	H.48. 3.20	11929
(旧)金融公庫資金	H.21.01.29	86,400,000	0	0	86,400,000	—	1.80	H.48. 9.20	11939
(旧)金融公庫資金	H.20. 9.22	12,900,000	2,245,981	3,348,627	9,551,373	—	2.45	H.26. 3.20	12054
(旧)金融公庫資金	H.20. 9.22	85,200,000	8,167,711	12,177,584	73,022,416	—	2.45	H.30. 3.20	12055
(旧)金融公庫資金	H.20. 9.22	51,400,000	3,968,477	5,916,770	45,483,230	—	2.45	H.32. 3.20	12056
(旧)金融公庫資金	H.20. 9.22	114,100,000	8,809,402	13,134,308	100,965,692	—	2.45	H.32. 3.20	12057
日新信用金庫	H.21. 3.25	24,200,000	3,457,200	3,457,200	20,742,800	—	0.95	H.28. 3.25	12062
日新信用金庫	H.21. 3.25	185,600,000	15,466,800	15,466,800	170,133,200	—	1.30	H.33. 3.25	12064
金融機構資金	H.21. 3.25	71,000,000	0	0	71,000,000	—	1.90	H.49. 3.20	12066
金融機構資金	H.21. 3.25	72,200,000	0	0	72,200,000	—	1.90	H.49. 3.20	12067
金融機構資金	H.22. 1.28	29,600,000	0	0	29,600,000	—	2.00	H.49. 9.20	12070
金融機構資金	H.22. 1.28	22,800,000	0	0	22,800,000	—	2.00	H.49. 9.20	12071
兵庫みらい農協	H.22. 3.25	82,500,000	0	0	82,500,000	—	0.98	H.30. 3.25	12191
兵庫みらい農協	H.22. 3.25	110,800,000	0	0	110,800,000	—	0.99	H.31. 3.25	12192
兵庫みらい農協	H.22. 3.25	71,900,000	0	0	71,900,000	—	1.06	H.33. 3.25	12193
財政融資資金	H.22. 3.25	178,700,000	0	0	178,700,000	—	2.10	H.51. 3.25	12170
公共下水道(流域)合計		15,095,400,000	795,637,097	3,591,898,190	11,503,501,810				
内訳	(旧)大蔵省資金	2,420,600,000	297,396,527	1,117,580,790	1,303,019,210				
	財政融資資金	214,500,000	4,547,807	26,553,341	187,946,659				
	(旧)簡保資金	6,803,900,000	285,365,549	1,326,884,323	5,477,015,677				
	(旧)金融公庫資金	4,985,800,000	189,403,214	1,101,955,736	3,883,844,264				
	金融機構資金	195,600,000	0	0	195,600,000				
	日新信用金庫	209,800,000	18,924,000	18,924,000	190,876,000				
兵庫みらい農協	265,200,000	0	0	265,200,000					
[ 特環下水道(流域) ]									
(旧)大蔵省資金	S.62. 5.30	17,700,000	842,717	10,594,745	7,105,255	—	4.60	H.29. 3.25	6116
(旧)金融公庫資金	S.62. 5.30	11,800,000	646,816	8,074,239	3,725,761	—	4.70	H.27. 3.20	6117
(旧)大蔵省資金	S.63. 5.26	18,900,000	862,597	10,306,710	8,593,290	—	4.80	H.30. 3.25	6212
(旧)金融公庫資金	S.63. 5.30	12,600,000	663,131	7,870,480	4,729,520	—	4.90	H.28. 3.20	6213
(旧)金融公庫資金	H. 1. 5.29	13,500,000	677,550	7,704,945	5,795,055	—	4.95	H.29. 3.20	6313
(旧)大蔵省資金	H. 1. 9.25	27,900,000	16,001,276	27,900,000	0	—	5.10	H.31. 9.25	6315
(旧)大蔵省資金	H. 4. 5.27	66,200,000	45,124,335	66,200,000	0	—	5.50	H.34. 3.25	10315
(旧)大蔵省資金	H. 5. 5.28	137,800,000	5,026,037	48,010,651	89,789,349	—	4.40	H.35. 3.25	10419
(旧)金融公庫資金	H. 5. 5.28	10,100,000	420,567	3,997,902	6,102,098	—	4.50	H.33. 3.20	10420
(旧)金融公庫資金	H. 5. 5.28	28,100,000	1,171,188	11,160,416	16,939,584	—	4.45	H.33. 3.20	10421
(旧)大蔵省資金	H. 6. 5.27	237,200,000	8,317,116	74,628,527	162,571,473	—	4.30	H.36. 3.25	10521
(旧)金融公庫資金	H. 6. 5.30	8,900,000	355,476	3,175,410	5,724,590	—	4.40	H.34. 3.20	10522
(旧)金融公庫資金	H. 6. 5.30	64,900,000	2,595,830	23,240,004	41,659,996	—	4.35	H.34. 3.20	10523
(旧)金融公庫資金	H. 7. 5.22	15,800,000	614,375	5,184,747	10,615,253	—	3.95	H.35. 3.20	10628
(旧)金融公庫資金	H. 7. 5.22	109,200,000	4,253,875	35,972,356	73,227,644	—	3.90	H.35. 3.20	10629
(旧)大蔵省資金	H. 8. 1.10	236,700,000	8,275,150	69,085,659	167,614,341	—	3.15	H.37. 9.25	10632
(旧)金融公庫資金	H. 8. 5.16	37,000,000	1,415,095	11,150,624	25,849,376	—	3.45	H.36. 3.20	10725
(旧)金融公庫資金	H. 8. 5.16	101,800,000	3,893,425	30,679,285	71,120,715	—	3.45	H.36. 3.20	10726
(旧)大蔵省資金	H. 8. 9.25	286,700,000	9,627,009	72,608,134	214,091,866	—	3.30	H.38. 9. 1	10729
(旧)金融公庫資金	H. 9. 5.23	28,200,000	1,086,893	7,944,200	20,255,800	—	2.65	H.37. 3.20	10817
(旧)金融公庫資金	H. 9. 5.23	145,000,000	5,588,633	40,847,843	104,152,157	—	2.65	H.37. 3.20	10818
(旧)大蔵省資金	H.10. 3.25	397,200,000	13,858,517	91,196,021	306,003,979	—	2.10	H.40. 3. 1	10833
(旧)金融公庫資金	H.10. 5.20	60,300,000	2,339,185	15,393,017	44,906,983	—	2.10	H.38. 3.20	10926
(旧)金融公庫資金	H.10. 5.20	134,700,000	5,240,635	34,535,845	100,164,155	—	2.05	H.38. 3.20	10927
(旧)大蔵省資金	H.11. 1.29	412,400,000	14,132,578	86,568,659	325,831,341	—	2.20	H.40. 9.25	10940
(旧)金融公庫資金	H.11. 5.20	102,200,000	3,962,465	22,743,859	79,456,141	—	1.80	H.39. 3.20	11020
(旧)金融公庫資金	H.11. 5.20	215,300,000	8,375,618	48,132,965	167,167,035	—	1.75	H.39. 3.20	11021
(旧)大蔵省資金	H.12. 3.27	643,300,000	21,720,452	104,405,974	538,894,026	—	2.00	H.42. 3. 1	11036

種 類	発行年月日	発行総額	償 還 高		未償還残高	発行 価額	利率	償還終期	公債 番号
			当期償還高	償還高累計					
(旧)大蔵省資金	H.12. 3.27	29,500,000	3,949,392	29,500,000	0	—	2.00	H.22. 3. 1	11038
(旧)金融公庫資金	H.12. 5.19	22,700,000	851,180	4,091,457	18,608,543	—	2.00	H.40. 3.20	11118
(旧)金融公庫資金	H.12. 5.19	244,400,000	9,164,247	44,050,748	200,349,252	—	2.00	H.40. 3.20	11119
(旧)大蔵省資金	H.13. 3.26	527,600,000	18,163,991	70,951,014	456,648,986	—	1.60	H.43. 3. 1	11132
(旧)大蔵省資金	H.13. 3.26	11,900,000	1,546,929	10,328,222	1,571,778	—	1.60	H.23. 3. 1	11133
(旧)金融公庫資金	H.13. 5. 8	40,400,000	1,564,314	6,128,419	34,271,581	—	1.40	H.41. 3.20	11227
(旧)金融公庫資金	H.13. 5. 8	104,600,000	4,067,517	15,946,803	88,653,197	—	1.35	H.41. 3.20	11228
財政融資資金	H.14. 3.25	303,600,000	9,637,102	28,290,114	275,309,886	—	2.20	H.44. 3. 1	11240
財政融資資金	H.14. 3.25	26,400,000	3,353,691	19,581,234	6,818,766	—	1.10	H.24. 3. 1	11241
(旧)金融公庫資金	H.14. 5.20	70,000,000	2,522,367	7,418,977	62,581,023	—	2.00	H.42. 3.20	11316
(旧)金融公庫資金	H.14. 5.20	122,500,000	4,414,141	12,983,208	109,516,792	—	2.00	H.42. 3.20	11317
財政融資資金	H.15. 3.25	385,000,000	13,450,860	26,741,751	358,258,249	—	1.20	H.45. 3. 1	11333
財政融資資金	H.16. 3.25	476,600,000	14,860,669	14,860,669	461,739,331	—	2.00	H.46. 3. 1	11422
財政融資資金	H.17. 3.25	319,900,000	0	0	319,900,000	—	2.10	H.47. 3. 1	11522
(旧)金融公庫資金	H.17. 7.29	14,000,000	877,462	4,221,885	9,778,115	—	1.95	H.32. 3.20	11701
財政融資資金	H.18. 3.27	270,700,000	0	0	270,700,000	—	2.10	H.48. 3. 1	11627
(旧)金融公庫資金	H.18. 7.28	2,100,000	258,840	997,868	1,102,132	—	2.50	H.26. 3.20	11807
(旧)金融公庫資金	H.18. 7.28	17,200,000	1,342,072	5,173,903	12,026,097	—	2.50	H.30. 3.20	11808
(旧)金融公庫資金	H.18. 7.28	5,800,000	412,325	1,589,578	4,210,422	—	2.50	H.31. 3.20	11809
財政融資資金	H.19. 1.29	215,600,000	0	0	215,600,000	—	2.20	H.48. 9.25	11730
財政融資資金	H.20. 2. 8	147,600,000	0	0	147,600,000	—	2.10	H.49. 9.25	11830
財政融資資金	H.21. 1.27	185,100,000	0	0	185,100,000	—	1.90	H.50. 9.25	11938
(旧)金融公庫資金	H.20. 9.22	10,300,000	795,239	1,185,656	9,114,344	—	2.45	H.32. 3.20	12058
(旧)金融公庫資金	H.20. 9.22	11,000,000	849,285	1,266,235	9,733,765	—	2.45	H.32. 3.20	12059
日新信用金庫	H.21. 3.25	2,200,000	314,200	314,200	1,885,800	—	0.95	H.28. 3.25	12062
日新信用金庫	H.21. 3.25	30,900,000	2,809,000	2,809,000	28,091,000	—	1.04	H.32. 3.25	12063
日新信用金庫	H.21. 3.25	36,100,000	3,008,200	3,008,200	33,091,800	—	1.30	H.33. 3.25	12064
金融機構資金	H.21. 3.25	53,100,000	0	0	53,100,000	—	1.90	H.49. 3.20	12068
金融機構資金	H.21. 3.25	43,000,000	0	0	43,000,000	—	1.90	H.49. 3.20	12069
金融機構資金	H.22. 1.28	27,000,000	0	0	27,000,000	—	2.00	H.49. 9.20	12072
金融機構資金	H.22. 1.28	4,500,000	0	0	4,500,000	—	2.00	H.49. 9.20	12073
兵庫みらい農協	H.22. 3.25	14,800,000	0	0	14,800,000	—	0.99	H.31. 3.25	12192
兵庫みらい農協	H.22. 3.25	42,600,000	0	0	42,600,000	—	1.06	H.34. 3.25	12194
財政融資資金	H.22. 3.25	158,800,000	0	0	158,800,000	—	2.10	H.51. 3.25	12171
特環下水道(流域)合計		7,558,900,000	285,301,564	1,290,752,358	6,268,147,642				
内 訳	(旧)大蔵省資金	3,051,000,000	167,448,096	772,284,316	2,278,715,684				
	財政融資資金	2,489,300,000	41,302,322	89,473,768	2,399,826,232				
	(旧)金融公庫資金	1,764,400,000	70,419,746	422,862,874	1,341,537,126				
	金融機構資金	127,600,000	0	0	127,600,000				
	日新信用金庫	69,200,000	6,131,400	6,131,400	63,068,600				
兵庫みらい農協	57,400,000	0	0	57,400,000					
[ 公共下水道(単独) ]									
(旧)金融公庫資金	H. 5. 4.30	9,300,000	387,254	3,681,234	5,618,766	—	4.50	H.33. 3.20	10430
(旧)大蔵省資金	H. 6. 4.28	58,000,000	894,255	40,520,328	17,479,672	—	4.30	H.36. 3.25	10529
(旧)金融公庫資金	H. 6. 4.28	24,800,000	990,541	8,848,338	15,951,662	—	4.40	H.34. 3.20	10530
(旧)大蔵省資金	H. 7. 5.19	18,500,000	635,696	5,386,732	13,113,268	—	3.85	H.37. 3.25	10646
(旧)金融公庫資金	H. 7. 5.22	1,100,000	42,850	362,358	737,642	—	3.90	H.35. 3.20	10649
(旧)金融公庫資金	H. 7. 5.22	26,100,000	1,014,886	8,564,680	17,535,320	—	3.95	H.35. 3.20	10650
(旧)大蔵省資金	H. 7.11.30	51,800,000	1,810,954	15,118,873	36,681,127	—	3.15	H.37. 9.25	10647
(旧)金融公庫資金	H. 8. 5.16	54,000,000	2,065,275	16,273,886	37,726,114	—	3.45	H.36. 3.20	10755
(旧)金融公庫資金	H. 8. 5.16	6,100,000	233,299	1,838,345	4,261,655	—	3.45	H.36. 3.20	10756
(旧)大蔵省資金	H. 8. 5.20	22,960,000	779,300	6,152,108	16,807,892	—	3.40	H.38. 3.25	10752
(旧)大蔵省資金	H. 8. 9.25	35,100,000	1,178,612	8,889,242	26,210,758	—	3.30	H.38. 9. 1	10753
(旧)金融公庫資金	H. 9. 5.23	60,400,000	2,327,955	17,015,241	43,384,759	—	2.65	H.37. 3.20	10845
(旧)金融公庫資金	H. 9. 5.23	11,100,000	427,820	3,126,974	7,973,026	—	2.65	H.37. 3.20	10846
(旧)大蔵省資金	H.10. 2.10	218,000,000	7,685,999	53,915,267	164,084,733	—	2.10	H.39. 9.25	10842
(旧)大蔵省資金	H.10. 2.10	83,780,000	2,953,821	20,720,279	63,059,721	—	2.10	H.39. 9.25	10843
(旧)金融公庫資金	H.10. 2.10	38,800,000	1,512,791	10,578,799	28,221,201	—	2.20	H.37. 9.20	10847
(旧)金融公庫資金	H.10. 2.20	144,700,000	5,629,695	37,099,754	107,600,246	—	2.05	H.38. 3.20	10957
(旧)金融公庫資金	H.10. 5.20	138,800,000	5,384,393	35,432,017	103,367,983	—	2.10	H.38. 3.20	10956
(旧)大蔵省資金	H.11. 3.25	548,700,000	18,748,643	106,835,567	441,864,433	—	2.10	H.41. 3. 1	10953

種 類	発行年月日	発行総額	償 還 高		未償還残高	発行 価額	利率	償還終期	公債 番号
			当期償還高	償還高累計					
(旧)大蔵省資金	H.11. 3. 25	306,760,000	10,481,745	59,728,228	247,031,772	—	2.10	H.41. 3. 1	10954
(旧)金融公庫資金	H.11. 5. 20	126,500,000	4,904,616	28,151,645	98,348,355	—	1.80	H.39. 3. 20	11053
(旧)金融公庫資金	H.11. 5. 20	55,300,000	2,151,285	12,362,997	42,937,003	—	1.75	H.39. 3. 20	11054
(旧)大蔵省資金	H.12. 3. 27	346,700,000	11,706,017	56,268,539	290,431,461	—	2.00	H.42. 3. 1	11050
(旧)大蔵省資金	H.12. 3. 27	86,320,000	2,914,518	14,009,519	72,310,481	—	2.00	H.42. 3. 1	11051
(旧)大蔵省資金	H.12. 3. 27	98,300,000	13,160,177	98,300,000	0	—	2.00	H.22. 3. 1	11052
(旧)金融公庫資金	H.13. 3. 22	15,200,000	573,544	2,237,057	12,962,943	—	1.70	H.41. 3. 20	11148
(旧)金融公庫資金	H.13. 3. 22	23,600,000	894,366	3,490,953	20,109,047	—	1.65	H.41. 3. 20	11149
(旧)大蔵省資金	H.13. 3. 26	76,400,000	2,630,267	10,274,181	66,125,819	—	1.60	H.43. 3. 1	11146
(旧)大蔵省資金	H.13. 3. 26	31,900,000	4,146,807	27,686,578	4,213,422	—	1.60	H.23. 3. 1	11147
(旧)金融公庫資金	H.14. 3. 22	17,200,000	607,737	1,784,037	15,415,963	—	2.20	H.42. 3. 20	11256
財政融資資金	H.14. 3. 25	58,600,000	1,860,125	5,460,476	53,139,524	—	2.20	H.44. 3. 1	11253
財政融資資金	H.14. 3. 25	30,500,000	3,874,529	22,622,258	7,877,742	—	1.10	H.24. 3. 1	11254
(旧)金融公庫資金	H.14. 3. 25	8,700,000	307,402	902,391	7,797,609	—	2.20	H.42. 3. 20	11255
(旧)金融公庫資金	H.15. 2. 28	34,600,000	1,318,587	3,263,501	31,336,499	—	1.35	H.42. 9. 20	11345
(旧)金融公庫資金	H.15. 2. 28	7,600,000	291,085	720,702	6,879,298	—	1.30	H.42. 9. 20	11346
財政融資資金	H.15. 3. 25	85,300,000	2,980,152	5,924,861	79,375,139	—	1.20	H.45. 3. 1	11344
(旧)金融公庫資金	H.15. 5. 9	3,100,000	120,460	239,606	2,860,394	—	1.10	H.43. 3. 20	11431
(旧)金融公庫資金	H.15. 5. 9	3,800,000	147,661	293,711	3,506,289	—	1.10	H.43. 3. 20	11432
(旧)金融公庫資金	H.18. 7. 28	800,000	56,873	219,254	580,746	—	2.50	H.31. 3. 20	11806
(旧)金融公庫資金	H.20. 9. 22	10,100,000	779,798	1,162,634	8,937,366	—	2.45	H.32. 3. 20	12060
公共下水道(単独)合計		2,979,320,000	120,611,790	755,463,150	2,223,856,850				
内 訳	(旧)大蔵省資金	1,983,220,000	79,726,811	523,805,441	1,459,414,559				
	財政融資資金	174,400,000	8,714,806	34,007,595	140,392,405				
	(旧)金融公庫資金	821,700,000	32,170,173	197,650,114	624,049,886				
下水道事業合計		28,944,520,000	1,433,344,461	6,710,940,250	22,233,579,750				
内 訳	(旧)大蔵省資金	8,971,720,000	690,001,548	3,087,740,523	5,883,979,477				
	財政融資資金	3,152,800,000	65,794,520	199,718,912	2,953,081,088				
	(旧)簡保資金	6,803,900,000	285,365,549	1,326,884,323	5,477,015,677				
	(旧)金融公庫資金	8,708,700,000	343,022,844	2,047,436,492	6,661,263,508				
	金融機構資金	362,000,000	0	0	362,000,000				
	日新信用金庫	542,700,000	49,160,000	49,160,000	493,540,000				
兵庫みらい農協	402,700,000	0	0	402,700,000					
[農業集落排水施設(三木地区)]									
(旧)金融公庫資金	H.08.05.16	12,600,000	481,897	3,797,237	8,802,763	—	3.45	H.36.03.20	10727
(旧)金融公庫資金	H.08.05.16	1,700,000	65,018	512,327	1,187,673	—	3.45	H.36.03.20	10728
(旧)大蔵省資金	H.09.03.25	153,200,000	5,226,896	38,014,495	115,185,505	—	2.80	H.39.03.01	10738
(旧)金融公庫資金	H.09.03.26	44,800,000	1,704,678	12,356,984	32,443,016	—	2.90	H.37.03.20	10741
(旧)金融公庫資金	H.09.03.26	16,300,000	621,835	4,515,049	11,784,951	—	2.85	H.37.03.20	10742
(旧)金融公庫資金	H.09.05.23	87,500,000	3,372,451	24,649,560	62,850,440	—	2.65	H.37.03.20	10819
(旧)金融公庫資金	H.09.05.23	47,000,000	1,811,488	13,240,337	33,759,663	—	2.65	H.37.03.20	10820
(旧)大蔵省資金	H.10.03.25	285,500,000	9,961,245	65,550,009	219,949,991	—	2.10	H.40.03.01	10834
(旧)金融公庫資金	H.10.05.20	59,900,000	2,323,668	15,290,907	44,609,093	—	2.10	H.38.03.20	10928
(旧)金融公庫資金	H.10.05.20	96,000,000	3,734,974	24,613,520	71,386,480	—	2.05	H.38.03.20	10929
(旧)大蔵省資金	H.11.02.26	299,400,000	10,337,678	63,491,021	235,908,979	—	2.10	H.41.09.25	10943
(旧)金融公庫資金	H.11.05.20	109,800,000	4,257,129	24,435,182	85,364,818	—	1.80	H.39.03.20	11022
(旧)金融公庫資金	H.11.05.20	74,200,000	2,886,534	16,588,323	57,611,677	—	1.75	H.39.03.20	11023
(旧)大蔵省資金	H.11.08.31	351,600,000	12,110,077	69,173,874	282,426,126	—	2.00	H.41.03.25	11028
(旧)大蔵省資金	H.12.03.27	13,100,000	1,753,798	13,100,000	0	—	2.00	H.22.03.01	11038
(旧)大蔵省資金	H.12.05.26	22,600,000	763,069	3,667,924	18,932,076	—	2.00	H.42.03.25	11120
(旧)金融公庫資金	H.12.05.19	11,500,000	431,215	2,072,765	9,427,235	—	2.00	H.40.03.20	11121
財政融資資金	H.14.05.20	6,800,000	218,236	641,265	6,158,735	—	2.10	H.44.03.25	11318
(旧)金融公庫資金	H.14.05.20	3,300,000	118,912	349,752	2,950,248	—	2.00	H.42.03.20	11319
財政融資資金	H.15.09.25	19,800,000	623,550	930,702	18,869,298	—	2.00	H.45.09.01	11418
財政融資資金	H.16.05.27	3,900,000	120,043	120,043	3,779,957	—	2.10	H.46.03.25	11511
[農集(三木地区)合計]		1,720,500,000	62,924,391	397,111,276	1,323,388,724				
内 訳	(旧)大蔵省資金	1,125,400,000	40,152,763	252,997,323	872,402,677				
	財政融資資金	30,500,000	961,829	1,692,010	28,807,990				
	(旧)金融公庫資金	564,600,000	21,809,799	142,421,943	422,178,057				
[農業集落排水施設(吉川地区)]									
(旧)大蔵省資金	H.06.04.28	13,200,000	462,841	4,153,020	9,046,980	—	4.30	H.36.03.25	10531

種 類	発行年月日	発行総額	償 還 高		未償還残高	発行 価額	利率	償還終期	公債 番号
			当期償還高	償還高累計					
(旧)大蔵省資金	H.07.02.28	9,600,000	324,206	2,762,818	6,837,182	—	4.65	H.36.09.25	10532
(旧)金融公庫資金	H.06.04.28	5,300,000	211,688	1,890,976	3,409,024	—	4.40	H.34.03.20	10533
(旧)金融公庫資金	H.06.04.28	800,000	31,998	286,471	513,529	—	4.35	H.34.03.20	10534
(旧)金融公庫資金	H.07.02.28	8,600,000	332,150	2,818,570	5,781,430	—	4.75	H.34.09.20	10535
(旧)大蔵省資金	H.08.03.14	59,800,000	2,058,221	16,400,347	43,399,653	—	3.15	H.38.03.01	10651
(旧)金融公庫資金	H.07.05.22	7,100,000	276,580	2,338,860	4,761,140	—	3.90	H.35.03.20	10652
(旧)金融公庫資金	H.07.05.22	24,900,000	968,224	8,170,900	16,729,100	—	3.95	H.35.03.20	10653
(旧)大蔵省資金	H.08.05.20	55,400,000	1,880,368	14,844,372	40,555,628	—	3.40	H.38.03.25	10757
(旧)金融公庫資金	H.08.05.16	17,800,000	680,776	5,364,353	12,435,647	—	3.45	H.36.03.20	10758
(旧)金融公庫資金	H.08.05.16	9,400,000	359,511	2,832,863	6,567,137	—	3.45	H.36.03.20	10759
(旧)大蔵省資金	H.09.05.20	19,100,000	659,918	4,831,414	14,268,586	—	2.60	H.39.03.25	10848
(旧)金融公庫資金	H.09.05.23	7,500,000	289,067	2,112,821	5,387,179	—	2.65	H.37.03.20	10849
(旧)金融公庫資金	H.09.05.23	1,500,000	57,813	422,565	1,077,435	—	2.65	H.37.03.20	10850
(旧)大蔵省資金	H.12.03.27	900,000	120,490	900,000	0	—	2.00	H.22.03.01	11052
(旧)大蔵省資金	H.11.05.25	24,700,000	871,091	5,012,064	19,687,936	—	1.70	H.41.03.25	11055
(旧)金融公庫資金	H.11.05.20	7,800,000	302,419	1,735,832	6,064,168	—	1.80	H.39.03.20	11056
(旧)金融公庫資金	H.11.05.20	5,200,000	202,291	1,162,523	4,037,477	—	1.75	H.39.03.20	11057
(旧)大蔵省資金	H.13.03.26	10,300,000	1,338,938	8,939,554	1,360,446	—	1.60	H.23.03.01	11147
(旧)大蔵省資金	H.13.03.26	151,100,000	5,202,007	20,319,745	130,780,255	—	1.60	H.43.03.01	11150
(旧)金融公庫資金	H.12.05.19	27,000,000	1,012,417	4,866,491	22,133,509	—	2.00	H.40.03.20	11151
(旧)金融公庫資金	H.12.05.19	49,800,000	1,867,346	8,975,971	40,824,029	—	2.00	H.40.03.20	11152
財政融資資金	H.14.03.25	13,700,000	1,740,362	10,161,475	3,538,525	—	1.10	H.24.03.01	11254
財政融資資金	H.14.03.25	183,900,000	5,837,493	17,136,205	166,763,795	—	2.20	H.44.03.01	11257
(旧)金融公庫資金	H.13.05.08	8,300,000	321,381	1,259,056	7,040,944	—	1.40	H.41.03.20	11258
(旧)金融公庫資金	H.13.05.08	53,500,000	2,080,422	8,156,347	45,343,653	—	1.35	H.41.03.20	11259
(旧)金融公庫資金	H.14.03.22	26,200,000	925,738	2,717,543	23,482,457	—	2.20	H.42.03.20	11260
財政融資資金	H.15.03.25	62,200,000	2,173,100	4,320,356	57,879,644	—	1.20	H.45.03.01	11347
(旧)金融公庫資金	H.14.05.10	15,400,000	554,921	1,632,174	13,767,826	—	2.00	H.42.03.20	11348
(旧)金融公庫資金	H.14.05.10	14,200,000	511,680	1,504,992	12,695,008	—	2.00	H.42.03.20	11349
(旧)金融公庫資金	H.15.02.28	1,400,000	53,353	132,050	1,267,950	—	1.35	H.42.09.20	11350
(旧)金融公庫資金	H.15.05.09	71,000,000	2,758,925	5,487,750	65,512,250	—	1.10	H.43.03.20	11433
(旧)金融公庫資金	H.15.05.09	36,400,000	1,414,435	2,813,438	33,586,562	—	1.10	H.43.03.20	11434
[ 農集(吉川地区)合計 ]		1,003,000,000	37,882,170	176,463,916	826,536,084				
内 訳	(旧)大蔵省資金	344,100,000	12,918,080	78,163,334	265,936,666				
	財政融資資金	259,800,000	9,750,955	31,618,036	228,181,964				
	(旧)金融公庫資金	399,100,000	15,213,135	66,682,546	332,417,454				
[ 農業集落排水施設合計 ]		2,723,500,000	100,806,561	573,575,192	2,149,924,808				
内 訳	(旧)大蔵省資金	1,469,500,000	53,070,843	331,160,657	1,138,339,343				
	財政融資資金	290,300,000	10,712,784	33,310,046	256,989,954				
	(旧)金融公庫資金	963,700,000	37,022,934	209,104,489	754,595,511				
下水道事業会計合計		31,668,020,000	1,534,151,022	7,284,515,442	24,383,504,558				
内 訳	(旧)大蔵省資金	10,441,220,000	743,072,391	3,418,901,180	7,022,318,820				
	財政融資資金	3,443,100,000	76,507,304	233,028,958	3,210,071,042				
	(旧)簡保資金	6,803,900,000	285,365,549	1,326,884,323	5,477,015,677				
	(旧)金融公庫資金	9,672,400,000	380,045,778	2,256,540,981	7,415,859,019				
	金融機構資金	362,000,000	0	0	362,000,000				
	日新信用金庫	542,700,000	49,160,000	49,160,000	493,540,000				
兵庫みらい農協	402,700,000	0	0	402,700,000					

## 2 資本費平準化債 [固定負債]

種 類	発行年月日	発行総額	償 還 高		未償還残高	発行 価額	利率	償還終期	公債 番号
			当期償還高	償還高累計					
[ 流 域 下 水 道 ]									
みのり農協	H.16. 9.27	85,800,000	5,000,000	15,000,000	70,800,000	—	1.75	H.36. 3.31	11601
みのり農協	H.17. 9.26	61,600,000	3,600,000	7,200,000	54,400,000	—	1.48	H.37. 3.31	11708
兵庫県信用組合	H.17. 9.26	15,000,000	840,000	1,680,000	13,320,000	—	1.45	H.37. 3.31	11704
兵庫みらい農協	H.18. 8.10	77,700,000	4,570,590	4,570,590	73,129,410	—	2.02	H.38. 3.31	11801
兵庫みらい農協	H.19. 8.31	75,000,000	0	0	75,000,000	—	2.04	H.39. 3.31	11901
兵庫みらい農協	H.20. 9.18	32,900,000	0	0	32,900,000	—	2.05	H.40. 3.31	12050
兵庫みらい農協	H.21. 9.25	41,400,000	0	0	41,400,000	—	1.60	H.41. 9.25	12150
流域下水道合計		389,400,000	14,010,590	28,450,590	360,949,410				
[ 公 共 下 水 道 ( 流 域 ) ]									
みのり農協	H.16. 9.27	102,300,000	6,000,000	18,000,000	84,300,000	—	1.75	H.36. 3.31	11602
みのり農協	H.17. 9.26	115,000,000	6,800,000	13,600,000	101,400,000	—	1.48	H.37. 3.31	11709
兵庫県信用組合	H.17. 9.26	27,900,000	1,562,400	3,124,800	24,775,200	—	1.45	H.37. 3.31	11705
兵庫みらい農協	H.18. 8.10	240,900,000	14,170,588	14,170,588	226,729,412	—	2.02	H.38. 3.31	11801
兵庫みらい農協	H.19. 8.31	253,600,000	0	0	253,600,000	—	2.04	H.39. 3.31	11901
兵庫みらい農協	H.20. 9.18	211,800,000	0	0	211,800,000	—	2.05	H.40. 3.31	12050
兵庫みらい農協	H.21. 9.25	222,900,000	0	0	222,900,000	—	1.60	H.41. 3.25	12150
公共下水道(流域)合計		1,174,400,000	28,532,988	48,895,388	1,125,504,612				
[ 特 環 下 水 道 ( 流 域 ) ]									
みのり農協	H.17. 9.26	5,000,000	200,000	400,000	4,600,000	—	1.48	H.37. 3.31	11710
兵庫県信用組合	H.17. 9.26	1,200,000	67,200	134,400	1,065,600	—	1.45	H.37. 3.31	11706
兵庫みらい農協	H.18. 8.10	30,400,000	1,788,234	1,788,234	28,611,766	—	2.02	H.38. 3.31	11801
兵庫みらい農協	H.19. 8.31	45,600,000	0	0	45,600,000	—	2.04	H.39. 3.31	11901
兵庫みらい農協	H.20. 9.18	62,100,000	0	0	62,100,000	—	2.05	H.40. 3.31	12050
兵庫みらい農協	H.21. 9.25	79,200,000	0	0	79,200,000	—	1.60	H.41. 3.25	12150
特環下水道(流域)合計		223,500,000	2,055,434	2,322,634	221,177,366				
[ 公 共 下 水 道 ( 単 独 ) ]									
中兵庫信用金庫	H.17. 8.31	69,400,000	8,675,000	26,025,000	43,375,000	—	1.29	H.27. 3. 1	11726
公共下水道(単独)合計		69,400,000	8,675,000	26,025,000	43,375,000				
[ 農 業 集 落 排 水 施 設 ]									
みのり農協	H.16.09.27	27,900,000	1,600,000	4,800,000	23,100,000	—	1.75	H.36. 3.31	11603
兵庫県信用組合	H.17.09.26	5,900,000	330,400	660,800	5,239,200	—	1.45	H.37. 3.31	11707
みのり農協	H.17.09.26	24,500,000	1,400,000	2,800,000	21,700,000	—	1.48	H.37. 3.31	11711
兵庫みらい農協	H.18.08.10	33,900,000	1,994,116	1,994,116	31,905,884	—	2.02	H.38. 3.31	11801
兵庫みらい農協	H.19.08.31	39,700,000	0	0	39,700,000	—	2.04	H.39. 3.31	11901
兵庫みらい農協	H.20.09.18	42,000,000	0	0	42,000,000	—	2.05	H.40. 3.31	12050
兵庫みらい農協	H.21.09.25	12,000,000	0	0	12,000,000	—	1.60	H.41.09.25	12150
農業集落排水施設合計		185,900,000	5,324,516	10,254,916	175,645,084				
合 計		2,042,600,000	58,598,528	115,948,528	1,926,651,472				
内 訳	みのり農協	422,100,000	24,600,000	61,800,000	360,300,000				
	兵庫県信用組合	50,000,000	2,800,000	5,600,000	44,400,000				
	兵庫みらい農協	1,501,100,000	22,523,528	22,523,528	1,478,576,472				
	中兵庫信用金庫	69,400,000	8,675,000	26,025,000	43,375,000				

## 3 特別措置分 [固定負債]

種 類	発行年月日	発行総額	償 還 高		未償還残高	発行 価額	利率	償還終期	公債 番号
			当期償還高	償還高累計					
[ 公 共 下 水 道 ( 流 域 ) ]									
兵庫県信用組合	H.19. 3. 1	57,300,000	1,685,294	1,685,294	55,614,706	—	2.10	H.38. 9.30	11810
兵庫みらい農協	H.19.12.10	87,400,000	0	0	87,400,000	—	2.04	H.39. 9.30	11902
三井住友銀行	H.20.12.10	118,800,000	0	0	118,800,000	—	2.25	H.40.10. 2	12061
兵庫みらい農協	H.21.12.10	88,900,000	0	0	88,900,000	—	2.23	H.41. 9.25	12151
公共下水道(流域)合計		352,400,000	1,685,294	1,685,294	350,714,706				
合 計		352,400,000	1,685,294	1,685,294	350,714,706				
内 訳	兵庫県信用組合	57,300,000	1,685,294	1,685,294	55,614,706				
	兵庫みらい農協	176,300,000	0	0	176,300,000				
	三井住友銀行	118,800,000	0	0	118,800,000				

## 4 合計

種 類	発行年月日	発行総額	償 還 高		未償還残高	発行 価額	利率	償還終期	公債 番号
			当期償還高	償還高累計					
[ 流域下水道 ]									
下水道事業債		3,310,900,000	231,794,010	1,072,826,552	2,238,073,448				
資本費平準化債		389,400,000	14,010,590	28,450,590	360,949,410				
流域下水道合計		3,700,300,000	245,804,600	1,101,277,142	2,599,022,858				
内 訳	(旧)大蔵省資金	1,516,900,000	145,430,114	674,069,976	842,830,024				
	財政融資資金	274,600,000	11,229,585	49,684,208	224,915,792				
	(旧)金融公庫資金	1,136,800,000	51,029,711	324,967,768	811,832,232				
	金融機構資金	38,800,000	0	0	38,800,000				
	日新信用金庫	263,700,000	24,104,600	24,104,600	239,595,400				
	兵庫みらい農協	307,100,000	4,570,590	4,570,590	302,529,410				
	みのり農協	147,400,000	8,600,000	22,200,000	125,200,000				
兵庫県信用組合	15,000,000	840,000	1,680,000	13,320,000					
[ 公共下水道(流域) ]									
下水道事業債		15,095,400,000	795,637,097	3,591,898,190	11,503,501,810				
資本費平準化債		1,174,400,000	28,532,988	48,895,388	1,125,504,612				
特別措置分		352,400,000	1,685,294	1,685,294	350,714,706				
公共下水道(流域)合計		16,622,200,000	825,855,379	3,642,478,872	12,979,721,128				
内 訳	(旧)大蔵省資金	2,420,600,000	297,396,527	1,117,580,790	1,303,019,210				
	財政融資資金	214,500,000	4,547,807	26,553,341	187,946,659				
	(旧)簡保資金	6,803,900,000	285,365,549	1,326,884,323	5,477,015,677				
	(旧)金融公庫資金	4,985,800,000	189,403,214	1,101,955,736	3,883,844,264				
	金融機構資金	195,600,000	0	0	195,600,000				
	日新信用金庫	209,800,000	18,924,000	18,924,000	190,876,000				
	兵庫みらい農協	1,370,700,000	14,170,588	14,170,588	1,356,529,412				
	三井住友銀行	118,800,000	0	0	118,800,000				
	みのり農協	217,300,000	12,800,000	31,600,000	185,700,000				
兵庫県信用組合	85,200,000	3,247,694	4,810,094	80,389,906					
[ 特環下水道(流域) ]									
下水道事業債		7,558,900,000	285,301,564	1,290,752,358	6,268,147,642				
資本費平準化債		223,500,000	2,055,434	2,322,634	221,177,366				
特環下水道(流域)合計		7,782,400,000	287,356,998	1,293,074,992	6,489,325,008				
内 訳	(旧)大蔵省資金	3,051,000,000	167,448,096	772,284,316	2,278,715,684				
	財政融資資金	2,489,300,000	41,302,322	89,473,768	2,399,826,232				
	(旧)金融公庫資金	1,764,400,000	70,419,746	422,862,874	1,341,537,126				
	金融機構資金	127,600,000	0	0	127,600,000				
	日新信用金庫	69,200,000	6,131,400	6,131,400	63,068,600				
	兵庫みらい農協	274,700,000	1,788,234	1,788,234	272,911,766				
	みのり農協	5,000,000	200,000	400,000	4,600,000				
	兵庫県信用組合	1,200,000	67,200	134,400	1,065,600				
[ 公共下水道(単独) ]									
下水道事業債		2,979,320,000	120,611,790	755,463,150	2,223,856,850				
資本費平準化債		69,400,000	8,675,000	26,025,000	43,375,000				
公共下水道(単独)合計		3,048,720,000	129,286,790	781,488,150	2,267,231,850				
内 訳	(旧)大蔵省資金	1,983,220,000	79,726,811	523,805,441	1,459,414,559				
	財政融資資金	174,400,000	8,714,806	34,007,595	140,392,405				
	(旧)金融公庫資金	821,700,000	32,170,173	197,650,114	624,049,886				
	中兵庫信用金庫	69,400,000	8,675,000	26,025,000	43,375,000				
[ 農集(三木地区)合計 ]									
下水道事業債		1,720,500,000	62,924,391	397,111,276	1,323,388,724				
資本費平準化債		185,900,000	5,324,516	10,254,916	175,645,084				
[ 農集(三木地区)合計 ]		1,906,400,000	68,248,907	407,366,192	1,499,033,808				
内 訳	(旧)大蔵省資金	1,125,400,000	40,152,763	252,997,323	872,402,677				
	財政融資資金	30,500,000	961,829	1,692,010	28,807,990				
	(旧)金融公庫資金	564,600,000	21,809,799	142,421,943	422,178,057				
	兵庫みらい農協	127,600,000	1,994,116	1,994,116	125,605,884				
	みのり農協	52,400,000	3,000,000	7,600,000	44,800,000				
兵庫県信用組合	5,900,000	330,400	660,800	5,239,200					
[ 農集(吉川地区)合計 ]									
下水道事業債		1,003,000,000	37,882,170	176,463,916	826,536,084				
[ 農集(吉川地区)合計 ]		1,003,000,000	37,882,170	176,463,916	826,536,084				
内 訳	(旧)大蔵省資金	344,100,000	12,918,080	78,163,334	265,936,666				
	財政融資資金	259,800,000	9,750,955	31,618,036	228,181,964				
	(旧)金融公庫資金	399,100,000	15,213,135	66,682,546	332,417,454				
合 計		34,063,020,000	1,594,434,844	7,402,149,264	26,660,870,736				

内 訳	(旧)大蔵省資金	10,441,220,000	743,072,391	3,418,901,180	7,022,318,820				
	財政融資資金	3,443,100,000	76,507,304	233,028,958	3,210,071,042				
	(旧)簡保資金	6,803,900,000	285,365,549	1,326,884,323	5,477,015,677				
	(旧)金融公庫資金	9,672,400,000	380,045,778	2,256,540,981	7,415,859,019				
	金融機構資金	362,000,000	0	0	362,000,000				
	日新信用金庫	542,700,000	49,160,000	49,160,000	493,540,000				
	兵庫みらい農協	2,080,100,000	22,523,528	22,523,528	2,057,576,472				
	三井住友銀行	118,800,000	0	0	118,800,000				
	みのり農協	422,100,000	24,600,000	61,800,000	360,300,000				
	兵庫県信用組合	107,300,000	4,485,294	7,285,294	100,014,706				
	中兵庫信用金庫	69,400,000	8,675,000	26,025,000	43,375,000				

※ (旧)大蔵省資金は、(旧)大蔵省資金運用部資金、(旧)簡保資金は、(旧)簡易生命保険資金、(旧)金融公庫資金は、(旧)公営企業金融公庫、金融機構資金は、地方公共団体金融機構資金、みのり農協は、みのり農業協同組合、兵庫みらい農協は、兵庫みらい農業協同組合を略しています。



# 引 当 金 明 細 書

平成21年 4 月 1 日から  
平成22年 3 月 3 1 日まで

(単位：円)

種 類	前期繰越額	当期増加額	当 期 減 少 額		期 末 残 高	備 考
			目 的 使 用	そ の 他		
修 繕 引 当 金	56,402,474	28,000,000	0	0	84,402,474	
計	56,402,474	28,000,000	0	0	84,402,474	