

平成 2 2 年度

三木市下水道事業決算書類

附：決算附属書類

兵庫県三木市

目 次

決 算 書 類	1
(1) 決 算 報 告 書	2
(2) 損 益 計 算 書	6
(3) 剩 余 金 計 算 書	7
(4) 剩 余 金 処 分 計 算 書	8
(5) 貸 借 対 照 表	9
決 算 附 属 書 類	11
(1) 事 業 報 告 書	12
(2) 収 益 費 用 明 細 書	22
(3) 固 定 資 産 明 細 書	28
(4) 繰 延 勘 定 明 細 書	28
(5) 企 業 債 明 細 書	30
(6) 引 当 金 明 細 書	39

決 算 書 類

1 収益的収入及び支出（消費税等含む）

収 入

区 分	予 算 額				税 込 決 算 額	予 算 額 に 比 べ 決 算 額 の 増 減
	当 初 予 算 額	補 正 予 算 額	地方公営企業 法第24条第3 項の規定によ る支出額に係 る財源充当額	合 計		
第1款 下水道事業収益	2,168,143,000	△ 37,442,000	0	2,130,701,000	2,107,518,239	△ 23,182,761
第1項 営業収益	1,238,358,000	6,776,000	0	1,245,134,000	1,252,043,766	6,909,766
第2項 営業外収益	929,782,000	△ 44,218,000	0	885,564,000	855,474,473	△ 30,089,527
第3項 特別利益	3,000	0	0	3,000	0	△ 3,000

支 出

区 分	予 算					小 計
	当 初 予 算 額	補 正 予 算 額	予 備 費 支 出 額	流 用 増 減 額	地方公営企業 法第24条第3 項の規定によ る 支 出 額	
第1款 下水道事業費用	2,155,254,000	△ 39,810,000	0	0	0	2,115,444,000
第1項 営業費用	1,497,750,000	△ 36,814,000	0	△ 9,463,536	0	1,451,472,464
第2項 営業外費用	647,499,000	△ 2,996,000	0	9,463,536	0	653,966,536
第3項 特別損失	5,000	0	0	0	0	5,000
第4項 予備費	10,000,000	0	0	0	0	10,000,000

下水道事業当年度純利益算出

下水道事業収益(税込)	(A)	2,107,518,239 円
下水道事業費用(税込)	(B)	2,060,619,464 円
当年度分消費税等資本的収支調整額	(C)	10,715,738 円 ※1

下水道事業決算報告書

(単位：円)

備	考
	(内仮受消費税等) 57,275,617
	(内仮受消費税等) 57,272,050
	(内仮受消費税等) 3,567
	(内仮受消費税等) 0

(単位：円)

額		税 込 決 算 額	地方公営企業 法第26条第2 項の規定によ る 繰 越 額	不 用 額	備 考
地方公営企業 法第26条第2 項の規定によ る 繰 越 額	合 計				
0	2,115,444,000	2,060,619,464	0	54,824,536	(内仮払消費税等) 21,334,879 (納付予定消費税等) 25,225,000
0	1,451,472,464	1,406,652,928	0	44,819,536	(内仮払消費税等) 22,571,168
0	653,966,536	653,966,536	0	0	(内仮払消費税等) 3,647 (控除対象外仮払消費税等) △ 1,239,936 (納付予定消費税等) 25,225,000
0	5,000	0	0	5,000	(内仮払消費税等) 0
0	10,000,000	0	0	10,000,000	

当年度純利益 = (A) - (B) - (C)
 = 2,107,518,239 円 - 2,060,619,464 円 - 10,715,738 円
 = 36,183,037 円

2 資本的収入及び支出（消費税等含む）

収 入

区 分	予 算 額					
	当初予算額	補正予算額	小 計	地方公営企業法第26条の規定による繰越額に係る財源充当額	継 続 費 次 額 繰 越 額 に 係 る 財 源 充 当 額	合 計
第1款 資本的収入	1,669,416,000	△ 364,738,000	1,304,678,000	123,100,000	0	1,427,778,000
第1項 企業債	1,337,500,000	△ 359,200,000	978,300,000	80,500,000	0	1,058,800,000
第2項 他会計借入金	1,000	0	1,000	0	0	1,000
第3項 国 県 補 助 金	204,000,000	△ 50,000,000	154,000,000	42,600,000	0	196,600,000
第4項 工事負担金	117,264,000	0	117,264,000	0	0	117,264,000
第5項 他会計繰入金	412,000	44,444,000	44,856,000	0	0	44,856,000
第6項 基金収入	238,000	18,000	256,000	0	0	256,000
第7項 基金繰入金	10,000,000	0	10,000,000	0	0	10,000,000
第8項 固定資産売却代金	1,000	0	1,000	0	0	1,000

支 出

区 分	予 算 額					
	当初予算額	補正予算額	流用増減額	小 計	地方公営企業法第26条の規定による繰越額	継 続 費 次 額 繰 越 額
第1款 資本的支出	2,435,728,000	△ 377,350,000	0	2,058,378,000	144,320,000	0
第1項 建設改良費	863,717,000	△ 73,943,000	0	789,774,000	144,320,000	0
第2項 企業債償還金	1,537,910,000	△ 303,407,000	0	1,234,503,000	0	0
第3項 他会計借入金償還金	23,412,000	0	0	23,412,000	0	0
第4項 投 資	689,000	0	0	689,000	0	0
第5項 予 備 費	10,000,000	0	0	10,000,000	0	0

資本的収入額（翌年度へ繰越される支出の財源に充当する額 17,098,825円を除く）が資本的支出額に不足する額 730,496, 損益勘定留保資金 672,060,290円で補てんした。

※ 1 当年度分消費税等資本的収支調整額

資本的支出消費税等相当額……………(D)	23,433,826 円
資本的収入消費税等相当額……………(E)	6,400 円
資本的収入の特定収入に係る消費税等相当額(特定収入仮払消費税等)……………(F)	12,711,688 円

(単位：円)

税 込 決 算 額	予算額に比べ 決算額の増減	備 考
1,112,873,343	△ 314,904,657	(内仮受消費税等) 6,400
815,900,000	△ 242,900,000	(内仮受消費税等) 0
0	△ 1,000	(内仮受消費税等) 0
125,514,825	△ 71,085,175	(内仮受消費税等) 0
79,561,270	△ 37,702,730	(内仮受消費税等) 6,400
81,638,012	36,782,012	(内仮受消費税等) 0
259,236	3,236	(内仮受消費税等) 0
10,000,000	0	(内仮受消費税等) 0
0	△ 1,000	(内仮受消費税等) 0

(単位：円)

合 計	税 込 決 算 額	翌 年 度 繰 越 額			不 用 額	備 考
		地方公営企業 法第26条の規 定による 繰 越 額	継 続 繰 越	費 次 額		
2,202,698,000	1,826,270,546	341,584,000		0	341,584,000	34,843,454 (内仮払消費税等) 23,433,826 (特定収入仮払消費税等) 12,711,688
934,094,000	568,101,022	341,584,000		0	341,584,000	24,408,978 (内仮払消費税等) 23,433,826 (特定収入仮払消費税等) 12,711,688
1,234,503,000	1,234,499,038	0		0	0	3,962 (内仮払消費税等) 0
23,412,000	23,411,250	0		0	0	750 (内仮払消費税等) 0
689,000	259,236	0		0	0	429,764 (内仮払消費税等) 0
10,000,000	0	0		0	0	10,000,000

028円は、当年度分消費税等資本的収支調整額 10,715,738円、繰越工事資金 10,720,000、減債積立金 37,000,000円及び

$$\begin{aligned}
 \text{当年度分消費税等資本的収支調整額} &= (D) - (E) - (F) \\
 &= 23,433,826 \text{ 円} - 6,400 \text{ 円} - 12,711,688 \text{ 円} \\
 &= 10,715,738 \text{ 円}
 \end{aligned}$$

平成22年度 三木市下水道事業損益計算書

(平成22年4月1日から平成23年3月31日まで)

(単位：円)

1 営業収益 (1) 下水道使用料 (2) 雨水処理負担金 (3) 受託工事収益 (4) その他営業収益	1,138,493,845 48,292,971 0 <u>7,984,900</u>	1,194,771,716	
2 営業費用 (1) 管路費 (2) 処理場費 (3) 水質規制費 (4) 受託工事費 (5) 普及促進費 (6) 業務費 (7) 総係費 (8) 減価償却費 (9) 資産減耗費 (10) 流域下水道負担金 (11) その他営業費用 営業損益	66,189,366 91,951,107 30,309,457 0 28,121,265 69,485,610 24,567,247 785,553,135 1,867,278 286,037,295 <u>0</u>	<u>1,384,081,760</u>	△ 189,310,044
3 営業外収益 (1) 受取利息 (2) 他会計繰入金 (3) 雑収益	1,310,461 854,069,017 <u>91,428</u>	855,470,906	
4 営業外費用 (1) 支払利息 (2) 繰延勘定償却 (3) 雑支出 経常損益	622,490,080 6,174,841 <u>1,312,904</u>	<u>629,977,825</u>	<u>225,493,081</u> <u>36,183,037</u>
5 特別利益 (1) 特別利益	<u>0</u>	0	
6 特別損失 (1) 特別損失 当年度純損益 前年度繰越利益剰余金 当年度未処分利益剰余金	<u>0</u>	0	<u>0</u> <u>36,183,037</u> <u>746,200</u> <u>36,929,237</u>

平成22年度 三木市下水道事業剰余金計算書

(平成22年4月1日から平成23年3月31日まで)

利 益 剰 余 金 の 部

(単位：円)

I 減 債 積 立 金			
1 前 年 度 未 残 高	0		
2 前 年 度 繰 入 金	37,000,000		
3 当 年 度 処 分 額	37,000,000		
4 当 年 度 未 残 高			0
積 立 金 合 計			0
II 未 処 分 利 益 剰 余 金			
1 前 年 度 未 処 分 利 益 剰 余 金			37,746,200
2 前 年 度 利 益 剰 余 金 処 分 額			
(1) 減 債 積 立	37,000,000		37,000,000
繰 越 利 益 剰 余 金 年 度 末 残 高			746,200
(2) 当 年 度 純 損 益			36,183,037
当 年 度 未 処 分 利 益 剰 余 金			36,929,237

資 本 剰 余 金 の 部

(単位：円)

I 国 県 補 助 金			
1 前 年 度 未 残 高	13,802,095,580		
2 前 年 度 処 分 額	0		
3 当 年 度 発 生 額	125,514,825		
4 消 費 税 等 相 当 額	0		
5 特 定 収 入 仮 払 消 費 税 等	△ 5,976,896		
6 当 年 度 処 分 額	335,215		
7 当 年 度 未 残 高			13,921,298,294
II 工 事 負 担 金			
1 前 年 度 未 残 高	4,072,066,707		
2 前 年 度 処 分 額	0		
3 当 年 度 発 生 額	79,561,270		
4 消 費 税 等 相 当 額	△ 6,400		
5 特 定 収 入 仮 払 消 費 税 等	△ 3,368,831		
6 当 年 度 処 分 額	0		
7 当 年 度 未 残 高			4,148,252,746
III 他 会 計 繰 入 金			
1 前 年 度 未 残 高	1,123,706,984		
2 前 年 度 処 分 額	0		
3 当 年 度 発 生 額	81,638,012		
4 消 費 税 等 相 当 額	0		
5 特 定 収 入 仮 払 消 費 税 等	△ 3,365,961		
6 当 年 度 処 分 額	0		
7 当 年 度 未 残 高			1,201,979,035
IV 受 贈 財 産 評 価 額			
1 前 年 度 未 残 高	2,253,691,745		
2 前 年 度 処 分 額	0		
3 当 年 度 発 生 額	2,000,000		
4 当 年 度 処 分 額	258,300		
5 当 年 度 未 残 高			2,255,433,445
V そ の 他 資 本 剰 余 金			
1 前 年 度 未 残 高	2,697,435		
2 前 年 度 処 分 額	0		
3 当 年 度 発 生 額	259,236		
4 当 年 度 処 分 額	0		
5 当 年 度 未 残 高			2,956,671
翌 年 度 繰 越 資 本 剰 余 金			21,529,920,191

平成 2 2 年度 三木市下水道事業剰余金処分計算書

(単位：円)

1 当年度未処分利益剰余金		36,929,237	
2 利益剰余金処分額			
(1) 減債積立金	<u>1,846,463</u>	<u>1,846,463</u>	
3 翌年度繰越利益剰余金		<u><u>35,082,774</u></u>	

平成22年度 三木市下水道事業貸借対照表

(平成23年3月31日現在)

資 産 の 部

(単位：円)

1 固 定 資 産			
(1) 有 形 固 定 資 産			
ア 土 地		579,983,629	
イ 建 物	805,911,553		
(ア) 減 価 償 却 累 計 額	50,698,162		755,213,391
ウ 構 築 物	1,084,776,865		
(ア) 減 価 償 却 累 計 額	67,596,917		1,017,179,948
エ 管 渠	42,964,921,320		
(ア) 減 価 償 却 累 計 額	2,110,251,793		40,854,669,527
オ 機 械 及 び 装 置	2,084,718,837		
(ア) 減 価 償 却 累 計 額	271,109,820		1,813,609,017
カ 車 両 運 搬 具	39,395		
(ア) 減 価 償 却 累 計 額	0		39,395
キ 工 具 器 具 備 品	545,000		
(ア) 減 価 償 却 累 計 額	220,680		324,320
ク 建 設 仮 勘 定		37,109,000	
有 形 固 定 資 産 合 計			45,058,128,227
(2) 無 形 固 定 資 産			
ア 流 域 公 共 下 水 道 施 設 利 用 権		3,657,310,494	
無 形 固 定 資 産 合 計			3,657,310,494
(3) 投 資			
ア 基 金		64,336,089	
イ 出 資		3,296,475	
投 資 合 計			67,632,564
固 定 資 産 合 計			48,783,071,285
2 流 動 資 産			
(1) 現 金 預 金		657,519,307	
(2) 未 収 金		269,906,164	
(3) 前 払 金		7,850,000	
(4) そ の 他 流 動 資 産		0	
流 動 資 産 合 計			935,275,471
3 繰 延 勘 定 費			
(1) 電 算 シ ス テ ム 作 成 費		31,992,864	
繰 延 勘 定 費 合 計			31,992,864
資 産 合 計			49,750,339,620

負 債 の 部

(単位：円)

4 固 定 負 債 (1) 企 業 債 ア 資 本 費 平 準 化 債 イ 下 水 道 事 業 債 (特 別 措 置 分) (2) 他 会 計 借 入 金 ア 水 道 事 業 会 計 借 入 金 (3) 引 当 金 ア 修 繕 引 当 金 固 定 負 債 合 計	2, 203, 705, 886 430, 273, 530 <hr/> 351, 168, 750 <hr/> 115, 930, 333 <hr/>	2, 633, 979, 416 <hr/> 351, 168, 750 <hr/> 115, 930, 333 <hr/>	3, 101, 078, 499 5 流 動 負 債 (1) 未 払 金 (2) 未 払 費 用 (3) 前 受 金 (4) 預 り 金 (5) そ の 他 流 動 負 債 流 動 負 債 合 計	77, 618, 582 124, 173 0 3, 600, 881 <hr/> 0 <hr/>	81, 343, 636 <hr/> 3, 182, 422, 135 <hr/>
---	--	---	---	--	---

資 本 の 部

(単位：円)

6 資 本 金 (1) 自 己 資 本 金 (2) 借 入 資 本 金 ア 下 水 道 事 業 債 資 本 金 合 計	23, 608, 292, 282 <hr/>	1, 392, 775, 775 23, 608, 292, 282 <hr/>	25, 001, 068, 057
7 剰 余 金 (1) 資 本 剰 余 金 ア 国 県 補 助 金 イ 工 事 負 担 金 ウ 他 会 計 繰 入 金 エ 受 贈 財 産 評 価 額 オ そ の 他 資 本 剰 余 金 資 本 剰 余 金 合 計 (2) 利 益 剰 余 金 ア 当 年 度 未 処 分 利 益 剰 余 金 (イ) 繰 越 利 益 剰 余 金 及 不 及 高 (ロ) 当 年 度 純 損 益 利 益 剰 余 金 合 計 剰 余 金 合 計 資 本 合 計 負 債 ・ 資 本 合 計	13, 921, 298, 294 4, 148, 252, 746 1, 201, 979, 035 2, 255, 433, 445 <hr/> 2, 956, 671 <hr/> 746, 200 36, 183, 037 <hr/>	21, 529, 920, 191 36, 929, 237 <hr/>	21, 566, 849, 428 <hr/> 46, 567, 917, 485 <hr/> 49, 750, 339, 620 <hr/>

決算附属書類

平成22年度 三木市下水道事業報告書

1 概況

(1) 総括事項

本市の下水道事業は、昭和55年度から地方財政法に基づく特別会計として会計処理を実施してきたところですが、国の指導による本来の独立採算制を求められた公営企業として、平成19年度から地方公営企業法の財務規定等を適用した会計処理を行い、下水道維持管理に要する収益と費用から損益計算を行い、一会計期間の経営成績を明らかにするとともに、下水道整備（建設）に要する収支を資本取引として区別し、貸借対照表の作成等により財政状態を明確にすることにより事業経営の健全化に取り組んでいます。

なお、平成21年4月から農業集落排水事業を三木市下水道事業会計に統合しました。

ア 整備普及状況

行政区域内人口が前年度末に比べて578人（0.7%）減の82,193人となったことから、供用開始区域内人口が、管渠整備により234人増えたものの、前年同期に比べて126人（0.2%）減の72,148人、普及啓発等により水洗化人口が754人（1.2%）増の64,287人、整備計画区域内普及率が0.4%（0.4%）増の96.2%、水洗化率が1.2%（1.4%）増の89.1%となりました。

イ 汚水処理状況

年度末汚水処理件数が605件（2.5%）増の25,071件、有収水量が139,186m³（1.9%）増の7,563,233m³となりました。

ウ 財政状況

収益面においては、下水道使用料が有収水量の増により23,462千円（2.1%）増の1,138,494千円、他会計繰入金金が51,351千円（5.4%）減の902,362千円となりました。

費用面においては、処理場費が7,001千円（8.2%）増の91,951千円、減価償却費が5,083千円（0.7%）増の785,553千円となる一方、管渠費は、13,766千円（17.2%）減の66,189千円、支払利息が31,318千円（4.8%）減の622,490千円となり、これにより経常損益は、36,183千円の経常利益となりました。

なお、本年度は、特別損益の収支はありません。

以上の結果、当年度の純損益は、36,183千円の黒字となりました。

エ 建設改良工事状況

公共下水道については、自由が丘本町、別所町近藤、志染町西自由が丘、中自由が丘地区などの整備を実施しました。

特定環境保全公共下水道については、久留美、別所町小林、志染町安福田などの整備を実施しました。

(2) 議会議決事項

議案番号	件名	提出年月日	議決年月日
第31号	平成22年度三木市下水道事業会計予算	H22. 3. 1	H22. 3. 30
第61号	平成21年度三木市下水道事業会計決算の認定について	H22. 9. 1	H22. 12. 1
第84号	平成22年度三木市下水道事業会計補正予算(第1号)	H22. 12. 1	H22. 12. 22
第29号	平成22年度三木市下水道事業会計補正予算(第2号)	H23. 3. 1	H23. 3. 8
第22号	平成23年度三木市下水道事業会計予算	H23. 3. 1	H23. 3. 30

(3) 行政官庁認可(許可)事項

指令番号等	許可年月日	件名
国官会第11-332号	H22. 4. 1	社会資本整備総合交付金交付決定通知書(28,500千円)
国官会第745-31号	H22. 6. 25	社会資本整備総合交付金交付決定通知書(21,498千円)
国官会第857-64号	H22. 7. 23	社会資本整備総合交付金交付決定変更通知書(56,282千円)
国官会第1249-69号	H22. 9. 24	社会資本整備総合交付金交付決定変更通知書(35,120千円)
近神第296号	H22. 9. 8	財政融資資金借換通知書(185,000千円)
市振第1688号の3	H22. 9. 16	平成22年度下水道事業債(資本費平準化債)の同意について
市振第1762号の69	H22. 10. 28	平成22年度下水道事業債の同意について
国官会第1940-110号	H23. 1. 20	社会資本整備総合交付金交付決定変更通知書(12,600千円)
国官会第2176-339号	H23. 2. 23	社会資本整備総合交付金交付決定変更通知書
市振第2241号の18	H23. 3. 18	平成22年度下水道事業債の同意について

(4) 職員に関する事項

ア 職員数

(単位：人)

区 分	平成22年度 職員数	平成21年度 職員数	増 減	増 減 の 内 容						
				増 加 (転入)			減 少 (転出)			内 部 異 動
				採 用	水 道	他部局	退 職	水 道	他部局	
損益勘定支弁職員	12	12	0	0	0	4	1	1	2	0
資本勘定支弁職員	5	6	△ 1	0	0	0	0	0	1	0
計	17	18	△ 1	0	0	4	1	1	3	0

イ 組織

市長

藪本吉秀

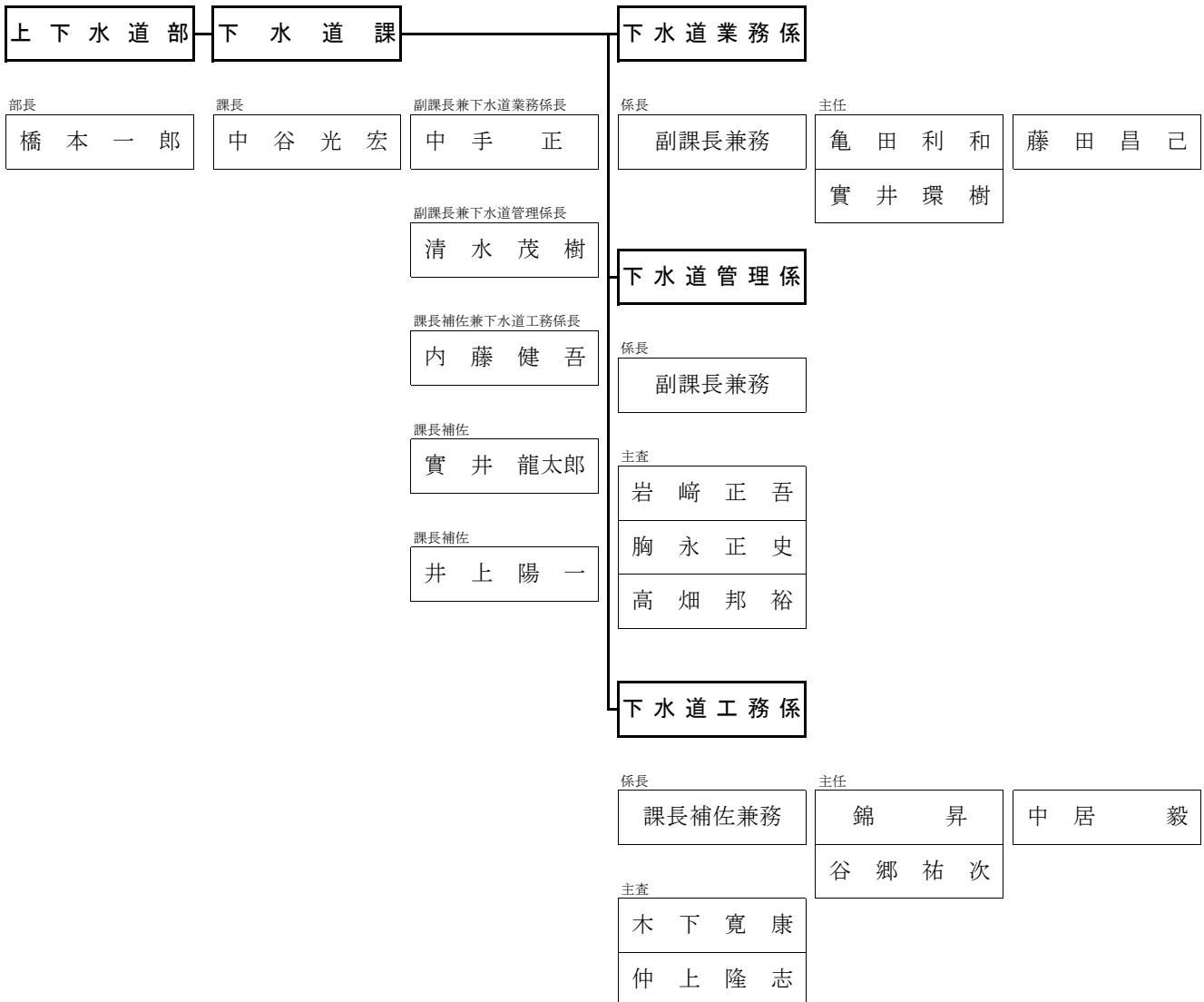

総数 17 人 (平成 23 年 3 月 31 日現在)

(5) 料金その他供給条件の設定、変更に関する事項

該当なし

2 工事

(1) 建設改良工事の概況（500万円以上）

（単位：円）

工 事 の 内 容		金 額	着工年月日	竣工年月日	契約の相手方
21公下24 (繰越契約)	公共下水道新設工事 第15工区 平田末広排水区 平田 BOX 1800×1500 ほか L= 30.77 m	16,657,200	H21.12.26	H22.6.3	㈱長松
21公下25 (繰越契約)	公共下水道新設工事 第16工区 宿谷川排水区 別所町小林 BOX 1300×1300 L= 98.50 m	19,478,550	H22.1.15	H22.6.1	㈱星村建設
21公下27 (繰越契約)	公共下水道新設工事 第18工区 吉田処理分区 自由が丘本町3丁目 PRP φ 200 L= 154.50 m	8,709,750	H22.3.5	H22.6.30	西村興産㈱
21公下28 22公下2 (繰越契約)	公共下水道新設工事 第2工区 花尻処理分区 別所町巴 PRP φ 300 L= 223.70 m	15,553,650	H22.4.16	H22.7.14	㈱神和商事
21公下29 22公下4 (繰越契約)	公共下水道新設工事 第4工区 吉田処理分区 自由が丘本町3丁目 PRP φ 200 L= 333.80 m	15,668,100	H22.5.28	H22.9.13	中井建設 中井英人
21公下30 22公下5 (繰越契約)	公共下水道舗装復旧工事 第1工区 緑が丘処理分区 志染町中自由が丘2丁目	12,161,100	H22.7.9	H22.9.30	㈱松下舗道
21公下33 22公下8 (繰越契約)	公共下水道新設工事 第6工区 和田処理分区 大村 PRP φ 200 L= 157.00 m	5,030,550	H22.9.3	H22.10.29	羽田建設㈱
21公下34 22公下10 (繰越契約)	公共下水道舗装復旧工事 第3工区 宿原処理分区 自由が丘本町3丁目	6,975,150	H22.10.22	H22.12.1	㈱松下舗道
21公下35 22公下11 (繰越契約)	公共下水道新設工事 第8工区 宿原処理分区 自由が丘本町2丁目 PRP φ 200 L= 145.00 m	6,104,700	H22.10.22	H22.12.15	㈱沢尾建設
22公下1	公共下水道新設工事 第1工区 平田末広排水区 平田 BOX 1800×1500ほか L= 7.96 m	6,088,950	H22.4.9	H22.8.26	(有)ユニテック
22公下3	公共下水道新設工事 第3工区 宿谷川排水区 別所町小林 BOX 1300×1300ほか L= 117.40 m	16,245,600	H22.5.28	H22.11.26	㈱エイハタ
22公下9	公共下水道新設工事 第7工区 吉田処理分区 自由が丘本町3丁目 VU φ 200 L= 75.90 m	24,150,000	H22.9.10	H23.1.7	(有)鈴木建設
22公下13	公共下水道新設工事 第10工区 和田処理分区 加佐 PRP φ 200 L= 394.80 m	8,681,400	H22.11.26	H23.3.1	ING 西畑今江
21特下20 (繰越契約)	特定環境保全公共下水道新設工事 第13工区 東条町処理分区 久留美 PRP φ 200 L= 450.00 m	17,588,550	H21.11.13	H22.4.30	岡田建設㈱
21特下27 (繰越契約)	特定環境保全公共下水道舗装復旧工事 第6工区 御坂下処理分区 志染町御坂	9,812,250	H22.2.5	H22.5.10	㈱小野建設
22特下1	特定環境保全公共下水道舗装復旧工事 第1工区 東条町処理分区 久留美	12,232,500	H22.6.11	H22.8.19	㈱西畑土建
22特下2	特定環境保全公共下水道舗装復旧工事 第2工区 御坂下処理分区 志染町御坂	11,072,250	H22.5.14	H22.8.2	神洋舗道㈱
22特下4	特定環境保全公共下水道新設工事 第1工区 東条町処理分区 久留美 PRP φ 200 L= 480.60 m	17,391,150	H22.7.30	H23.1.25	神洋舗道㈱
22特下5	特定環境保全公共下水道舗装復旧工事 第4工区 三木山処理分区 別所町小林	12,277,650	H22.5.28	H22.8.25	神洋舗道㈱
22特下6	特定環境保全公共下水道新設工事 第2工区 東条町処理分区 久留美 PRP φ 200 L= 426.00 m	19,389,300	H22.8.20	H22.12.14	㈱門建設
22特下7	特定環境保全公共下水道新設工事 第3工区 東条町処理分区 久留美 PRP φ 200 L= 468.20 m	16,542,750	H22.9.3	H22.12.1	㈱和田商店

(単位：円)

工 事 の 内 容	金 額	着工年月日	竣工年月日	契約の相手方
22特下8 特定環境保全公共下水道新設工事 第4工区 東条町処理分区 久留美 PRP φ 200 L= 428.20 m	18,091,500	H22. 12. 10	H23. 3. 25	岡田建設(株)
22特下9 特定環境保全公共下水道新設工事 第5工区 御坂上処理分区 志染町御坂 PRP φ 200 L= 418.90 m	12,119,100	H22. 7. 30	H22. 11. 11	(有)富士建設
22特下10 特定環境保全公共下水道新設工事 第6工区 志染中処理分区 志染町安福田 PRP φ 200 L= 889.00 m	27,466,950	H22. 8. 27	H22. 12. 24	橘田土建 橘田金光
22特下11 特定環境保全公共下水道新設工事 第7工区 三木山処理分区 別所町小林 PRP φ 200 L= 236.00 m	16,133,250	H22. 7. 30	H22. 11. 26	(株)松下舗道
22特下14 特定環境保全公共下水道MP新設工事 第1工区 志染中処理分区 志染町安福田 マンホールポンプ2台	6,381,900	H22. 9. 27	H23. 1. 31	荏原テクノサーブ(株) 兵庫支店
22特下16 特定環境保全公共下水道舗装復旧工事 第5工区 三木山処理分区 別所町小林	8,098,650	H22. 11. 8	H23. 1. 14	(株)裕商事

(2) 保存工事の概況 (100万円以上)

(単位：円)

工 事 の 内 容	金 額	着工年月日	竣工年月日	契約の相手方
22下水修 1 与呂木マンホールポンプ室 水中ポンプ更新工事 与呂木	2,835,000	H22. 5. 17	H22. 7. 15	新明和工業(株) 関西支店
22下水修 4 非常用自家発電機設備・機関整備工事 吉川浄化センター	1,298,850	H22. 7. 15	H22. 9. 15	神戸電機工業(株)
22下水修 6 自動微細目スクリーン分解・整備工事 農集(細川・口吉川)処理施設	1,911,000	H22. 10. 22	H22. 12. 7	(株)フジイ
22下水修 8 水処理設備整備工事(スカム移送ポンプ整備工事) 吉川浄化センター	2,310,000	H22. 11. 12	H23. 1. 31	日立プラント建設サービス(株) 関西事業所
22下水修 9 マンホール蓋修繕工事 第9工区 志染町青山 7箇所	1,416,450	H22. 12. 3	H22. 12. 20	政八翔建(株)
22下水修10 回分槽水位計更新工事 農集細川処理施設	1,968,750	H22. 12. 10	H23. 3. 15	(株)フジイ
22下水修11 汚泥脱水機整備工事 吉川浄化センター	1,785,000	H22. 12. 8	H23. 3. 15	日立プラント建設サービス(株) 関西事業所
22下水修12 アクアレーター分解・整備工事 農集興治処理施設	2,560,950	H23. 1. 28	H23. 3. 15	(株)フジイ

3 業務

(1) 業務量

区 分	平成22年度	平成21年度	対前年度比較		
			増 減	比 率 (%)	
行政区域内人口 人	82,193	82,771	△	578	99.3
整備計画区域内人口 人 (A)	74,993	75,421	△	428	99.4
公共下水道(流域) 人	58,374	58,542	△	168	99.7
特環下水道(流域) 人	10,486	10,631	△	145	98.6
公共下水道(単独) 人	4,180	4,257	△	77	98.2
農業集落排水施設 人	1,953	1,991	△	38	98.1
供用開始区域内人口 人 (B)	72,148	72,274	△	126	99.8
公共下水道(流域) 人	56,890	56,917	△	27	100.0
特環下水道(流域) 人	9,233	9,224		9	100.1
公共下水道(単独) 人	4,072	4,142	△	70	98.3
農業集落排水施設 人	1,953	1,991	△	38	98.1
水洗化人口 人 (C)	64,287	63,533		754	101.2
公共下水道(流域) 人	51,994	51,325		669	101.3
特環下水道(流域) 人	6,768	6,607		161	102.4
公共下水道(単独) 人	3,752	3,806	△	54	98.6
農業集落排水施設 人	1,773	1,795	△	22	98.8
汚水処理件数 件	25,071	24,466		605	102.5
公共下水道(流域) 件	20,860	20,361		499	102.5
特環下水道(流域) 件	2,382	2,280		102	104.5
公共下水道(単独) 件	1,218	1,221	△	3	99.8
農業集落排水施設 件	611	604		7	101.2
整備計画区域内普及率 % B/A	96.2	95.8		0.4	100.4
公共下水道(流域) %	97.5	97.2		0.3	100.3
特環下水道(流域) %	88.1	86.8		1.3	101.5
公共下水道(単独) %	97.4	97.3		0.1	100.1
農業集落排水施設 %	100.0	100.0		0.0	100.0
水洗化率 % C/B	89.1	87.9		1.2	101.4
公共下水道(流域) %	91.4	90.2		1.2	101.3
特環下水道(流域) %	73.3	71.6		1.7	102.4
公共下水道(単独) %	92.1	91.9		0.2	100.2
農業集落排水施設 %	90.8	90.2		0.6	100.7
有収水量 m ³	7,563,233	7,424,047		139,186	101.9
公共下水道(流域) m ³	5,936,802	5,808,800		128,002	102.2
特環下水道(流域) m ³	1,004,159	972,285		31,874	103.3
公共下水道(単独) m ³	446,602	447,942	△	1,340	99.7
農業集落排水施設 m ³	175,670	195,020	△	19,350	90.1

(2) 事業収入に関する事項

(単位：円、%)

区 分	平成22年度	平成21年度	対前年度比較	
			増 減	比 率
下水道事業収益	2,050,242,622	2,079,416,484	△ 29,173,862	98.6
1. 営業収益	1,194,771,716	1,175,320,916	19,450,800	101.7
(1) 下水道使用料	1,138,493,845	1,115,031,470	23,462,375	102.1
(2) 雨水処理負担金	48,292,971	50,789,040	△ 2,496,069	95.1
(3) 受託工事収益	0	0	0	—
(4) その他営業収益	7,984,900	9,500,406	△ 1,515,506	84.0
2. 営業外収益	855,470,906	904,095,568	△ 48,624,662	94.6
(1) 受取利息	1,310,461	906,776	403,685	144.5
(2) 他会計繰入金	854,069,017	902,924,428	△ 48,855,411	94.6
(3) 雑収益	91,428	264,364	△ 172,936	34.6
(4) 消費税等還付金	0	0	0	—
3. 特別利益	0	0	0	—
(1) 特別利益	0	0	0	—
使用料単価	150.53	150.19	0.34	100.2

(3) 事業費用に関する事項

(単位：円、%)

区 分	平成22年度	平成21年度	対前年度比較	
			増 減	比 率
下水道事業費用	2,014,059,585	2,044,570,354	△ 30,510,769	98.5
1. 営業費用	1,384,081,760	1,385,777,350	△ 1,695,590	99.9
(1) 管渠費	66,189,366	79,955,565	△ 13,766,199	82.8
(2) 処理場費	91,951,107	84,949,516	7,001,591	108.2
(3) 水質規制費	30,309,457	29,405,629	903,828	103.1
(4) 受託工事費	0	0	0	—
(5) 普及促進費	28,121,265	29,028,829	△ 907,564	96.9
(6) 業務費	69,485,610	67,955,285	1,530,325	102.3
(7) 総係費	24,567,247	24,600,600	△ 33,353	99.9
(8) 減価償却費	785,553,135	780,469,873	5,083,262	100.7
(9) 資産減耗費	1,867,278	0	1,867,278	皆増
(10) 流域下水道負担金	286,037,295	289,412,053	△ 3,374,758	98.8
(11) その他営業費用	0	0	0	—
2. 営業外費用	629,977,825	658,793,004	△ 28,815,179	95.6
(1) 支払利息	622,490,080	653,808,620	△ 31,318,540	95.2
ア 下水道事業債利息	571,987,294	609,268,504	△ 37,281,210	93.9
イ 資本費平準化債利息	37,321,537	33,446,658	3,874,879	111.6
ウ 特別措置分利息	8,019,069	6,229,558	1,789,511	128.7
エ 他会計借入金利息	5,162,180	4,863,900	298,280	106.1
オ 一時借入金利息	0	0	0	—
(2) 繰延勘定償却	6,174,841	3,781,080	2,393,761	163.3
(3) 雑支出	1,312,904	1,203,304	109,600	109.1
(4) 消費税等納付金	0	0	0	—
3. 特別損失	0	0	0	—
(1) 特別損失	0	0	0	—
汚水処理原価	179.58	183.33	△ 3.75	98.0

※ 経常損益 = (営業収益 + 営業外収益) - (営業費用 + 営業外費用)
= (1,194,771,716円 + 855,470,906円) - (1,384,081,760円 + 629,977,825円)
= 36,183,037円

※ 純損益 = 収益合計 - 費用合計
= 2,050,242,622円 - 2,014,059,585円
= 36,183,037円

(4) 費用構成比較

(単位：円、㎡、%)

区 分	平成22年度			平成21年度			対前年度比較		
	金額	原価	構成比	金額	原価	構成比	増 減		比率
	(A)	A/F(B)	A/E	(C)	C/F(D)	C/E	A-C	B-D	A/C
職員給与費	111,304,712	14.72	8.2	107,989,633	14.55	7.9	3,315,079	0.17	103.1
動力費	19,306,717	2.55	1.4	18,673,985	2.52	1.4	632,732	0.03	103.4
薬品費	2,701,714	0.36	0.2	2,700,270	0.36	0.2	1,444	0.00	100.1
修繕費	64,757,118	8.56	4.8	69,862,218	9.41	5.1	△ 5,105,100	△ 0.85	92.7
委託料	99,812,228	13.20	7.3	103,532,242	13.95	7.6	△ 3,720,014	△ 0.75	96.4
賃借料	1,201,000	0.16	0.1	1,052,000	0.14	0.1	149,000	0.02	114.2
汚水減価償却費	393,256,127	51.99	28.9	437,511,901	58.93	32.1	△ 44,255,774	△ 6.94	89.9
汚水資産減耗費	1,867,278	0.25	0.1	0	0.00	0.0	1,867,278	0.25	皆増
維持管理負担金	286,037,295	37.82	21.1	289,412,053	38.98	21.2	△ 3,374,758	△ 1.16	98.8
汚水支払利息	423,657,303	56.01	31.2	381,282,903	51.36	28.0	42,374,400	4.65	111.1
汚水繰延勘定償却	6,174,841	0.81	0.5	3,781,080	0.51	0.3	2,393,761	0.30	163.3
その他諸経費	12,853,467	1.70	0.9	13,288,380	1.79	1.0	△ 434,913	△ 0.09	96.7
対象外費用	△ 64,696,753	△ 8.55	△ 4.7	△ 68,026,731	△ 9.16	△ 4.9	3,329,978	0.61	95.1
汚水処理原価対象額 (E)	1,358,233,047	179.58	100.0	1,361,059,934	183.33	100.0	△ 2,826,887	△ 3.75	99.8
有収水量 (F)	7,563,233			7,424,047					

※ 汚水処理原価対象額 = 総費用 - (受託工事・受託業務費 + 附帯事業費 + 特別損失) - 対象外費用(雨水処理費等)
 職員給与費 = 給料 + 手当 + 法定福利費(退職給与金含む) + 賃金(臨時的業務に係る短期雇用職員は除く)

(5) 主な業務の内容

期 日	内 容
H22. 4. 3～15	吉川浄化センターのライトアップ(下水道のイメージアップ)
6. 1	【市広報6月号に掲載】「平成22年度下水道事業会計予算」及び「融資あっせんのお知らせ」
6. 15	公共下水道供用及び下水処理の開始の告示(7月1日開始)
7. 1	【市広報7月号に掲載】「公共下水道供用及び下水処理の開始」 三木市別所町近藤、志染町西自由が丘1丁目ほかの各一部地域
7. 1	【市広報7月号に掲載】「東播都市計画および吉川都市計画下水道の変更案を縦覧」
8. 1	【市広報8月号に掲載】「平成22年度下水道排水設備責任技術者試験」
9. 1	「9月10日は『下水道の日』」下水道課ホームページにアップ
10. 1	【市広報10月号に掲載】「10月1日は浄化槽の日」及び「下水道へ接続のお願い」
11. 1	【市広報11月号に掲載】「平成21年度下水道事業会計決算のあらまし」
12. 1	【市広報12月号に掲載】「下水道に異物を流さないで」
H23. 2. 1	【市広報2月号に掲載】「下水道へ接続のお願い」
3. 17	公共下水道供用及び下水処理の開始の告示(3月31日開始)
3. 31	公共下水道供用及び下水処理の開始 三木市大塚2丁目、久留美、自由が丘本町1丁目、自由が丘本町2丁目、自由が丘本町3丁目、別所町小林、志染町御坂、志染町安福田ほかの各一部地域

4 会計

(1) 重要契約の要旨（工事関係を除く100万円以上）

ア 下水道事業

（単位：円）

契約年月日	金額	契約の内容	契約の相手方
H22. 3. 25	5,804,400	21下水道1 下水道台帳調製業務委託（繰越契約）	フジ地中情報㈱ 大阪支店
H22. 4. 1	24,141,600	吉川浄化センター等維持管理業務委託（農集吉川地区含む）	㈱タカダ 神戸営業所
H22. 4. 1	4,221,000	農業集落排水処理施設維持管理業務委託（農集三木地区）	㈱フジイ
H22. 4. 1	52,243,800	下水道使用料徴収業務委託	三木市水道事業会計
H22. 4. 1	6,154,848	22下水委9 財務会計システム改修業務委託	関電システムソリューションズ㈱
H22. 4. 8	1,111,320	22下水委1 水質検査及び流量測定業務委託	㈱兵庫分析センター
H22. 7. 1	1,622,250	22下水委3 平成22年度下水道普及啓発業務委託	関電サービス㈱
H22. 8. 26	4,095,000	22下水委4 効率的な事業実施のための基本的な計画策定見直し等業務委託（三木地区）	㈱日水コン 兵庫事務所
H22. 10. 7	2,940,000	22下水委5 下水道統合基本計画策定業務委託	㈱三水コンサルタント 兵庫事務所
H22. 10. 14	3,675,000	22下水委6 効率的な事業実施のための基本的な計画策定見直し等業務委託（吉川地区）	㈱昭和設計
H22. 10. 14	4,725,000	22下水委7 汚水管路施設長寿命化基本計画策定業務委託	日本水工設計㈱ 大阪支社
H22. 10. 21	2,257,500	22下水委8 マンホールポンプ室清掃及び設備保守点検業務委託	㈱フジイ
H23. 1. 20	1,250,550	22下水委10 汚水幹線管渠調査業務委託	㈱豊浦浚渫

(2) 企業債及び借入金 の概況

ア 企業債【借入先別】

（単位：円）

借入先	前年度末残高	本年度借入高	本年度償還高	本年度末残高	備考
(旧)大蔵省資金	7,022,318,820		357,480,954	6,664,837,866	
財政融資資金	3,210,071,042	80,500,000	87,599,503	3,202,971,539	H21繰越分
独立行政法人郵便貯金・簡易生命保険管理機構資金	5,477,015,677		223,921,928	5,253,093,749	
(旧)金融公庫資金	7,415,859,019		386,420,443	7,029,438,576	
地方公共団体金融機構資金	362,000,000	289,900,000		651,900,000	
三井住友銀行	118,800,000			118,800,000	
日新信用金庫	493,540,000		49,160,000	444,380,000	
中兵庫信用金庫	43,375,000		8,675,000	34,700,000	
兵庫県信用組合	100,014,706		6,170,588	93,844,118	
みのり農業協同組合	360,300,000		24,600,000	335,700,000	
兵庫みらい農業協同組合	2,057,576,472	445,500,000	90,470,622	2,412,605,850	
計	26,660,870,736	815,900,000	1,234,499,038	26,242,271,698	

※ (旧)大蔵省資金は、(旧)大蔵省資金運用部資金をいい、独立行政法人郵便貯金・簡易生命保険管理機構資金は、(旧)簡易生命保険資金をいい、(旧)金融公庫資金は、(旧)公営企業金融公庫資金をいう。

イ 他会計借入金

（単位：円）

借入先	前年度末残高	本年度借入高	本年度償還高	本年度末残高	備考
水道事業会計	374,580,000	0	23,411,250	351,168,750	
計	374,580,000	0	23,411,250	351,168,750	

ウ 一時借入金

平成22年度期首末償還残高は 0円であり、本年度は一時借入及び償還はありません。

(3) 受贈財産の明細

（単位：円）

受贈年月日	金額	受贈財産の内容	受贈の相手方
H23. 3. 31	2,000,000	汚水管 加佐 VU φ 200 L= 59.06 m	船橋建設㈱、メディカ・イン㈱
計	2,000,000		

5 その他

(1) 規則等の改正等

規則番号	件名	施行年月日
—	三木市農業集落排水処理施設の設置及び管理に関する条例及び同施行規則の取扱いに関する要綱の一部を改正する要綱	H22. 11. 1

(2) 国庫補助金の使途について

(消費税取扱通達16-2-2(1)による特定収入分の使途の特定)

総括

(単位：円)

区分	事業費	補助金	特定収入の判定	備考
課税仕入	251,029,650	125,514,825	特定収入	
課税仕入以外の支出	0	0	特定収入以外	
計	251,029,650	125,514,825		

明細

平成21年度(繰越) 公共下水道事業費

(単位：円、%)

区分	事業費	補助率	補助金	備考
工事費	60,741,450	50	30,370,725	
事務費(課税仕入)	58,550	50	29,275	
計	60,800,000		30,400,000	

平成21年度(繰越) 特定環境保全公共下水道事業費

(単位：円、%)

区分	事業費	補助率	補助金	備考
工事費	24,370,500	50	12,185,250	
事務費(課税仕入)	29,500	50	14,750	
計	24,400,000		12,200,000	

平成22年度 公共下水道事業費

(単位：円、%)

区分	事業費	補助率	補助金	備考
工事費	32,511,150	50	16,255,575	
委託費	10,805,550	50	5,402,775	
補償費	0	50	0	
事務費(課税仕入以外)	0	50	0	
事務費(課税仕入)	0	50	0	
計	43,316,700		21,658,350	

平成22年度 特定環境保全公共下水道事業費

(単位：円、%)

区分	事業費	補助率	補助金	備考
工事費	115,019,100	50	57,509,550	
委託費	7,493,850	50	3,746,925	
補償費	0	50	0	
事務費(課税仕入以外)	0	50	0	
事務費(課税仕入)	0	50	0	
計	122,512,950		61,256,475	

(3) 他会計補助金等の使途について

(消費税取扱通達16-2-2(2)(ロ)による特定収入分の使途の特定)

- ア 収益的収入に係る雨水処理負担金 48,292,971 円は、
- 修繕費(課税仕入)に 2,321,500 円 (特定収入)
 - 事務費(課税仕入)に 4,126 円 (特定収入)
 - 事務費(非課税仕入、不課税支出)に 931,493 円 (特定収入以外)
 - 減価償却費(不課税支出)に 23,784,191 円 (特定収入以外)
 - 企業債利息(非課税仕入)に 21,251,661 円 (特定収入以外)
- それぞれ充当した。
- イ 収益的収入に係る他会計補助金 854,069,017 円は、
- 事務費(課税仕入)に 22,975,289 円 (特定収入)
 - 事務費(非課税仕入、不課税支出)に 42,127,809 円 (特定収入以外)
 - 減価償却費(不課税支出)に 487,170,548 円 (特定収入以外)
 - 企業債利息(非課税仕入)に 301,795,371 円 (特定収入以外)
- それぞれ充当した。
- ウ 資本的収入に係る受益者負担金 79,399,870 円は、
- 工事費(課税仕入)に 46,193,998 円 (特定収入)
 - 工事費(不課税支出)に 2,186,304 円 (特定収入以外)
 - 事務費(課税仕入)に 444,104 円 (特定収入)
 - 事務費(不課税支出)に 2,872,807 円 (特定収入以外)
 - 企業債償還金(不課税仕入)に 24,107,366 円 (特定収入)
 - 企業債償還金(不課税仕入)に 3,595,291 円 (特定収入以外)
- それぞれ充当した。

エ	資本的収入に係る他会計負担金 用地購入償還金(非課税仕入)に 充当した。	411,060 円は、 411,060 円	(特定収入以外)
オ	資本的収入に係る他会計補助金 企業債償還金(不課税仕入)に 企業債償還金(不課税仕入)に それぞれ充当した。	81,226,952 円は、 70,685,200 円 10,541,752 円	(特定収入) (特定収入以外)

収 益 費 用 明 細 書

1 収益の収入及び支出（消費税等含まず）

収 入

(単位：円)

款	項	目	節	金額	備考
下水道事業 収 益	営業収益			2,050,242,622	
				1,194,771,716	
		下水道使用料		1,138,493,845	
			下水道使用料	1,138,493,845	
		雨水処理負担金		48,292,971	
			雨水処理負担金	48,292,971	
		受託工事収益		0	
			工事収入	0	
		その他営業収益		7,984,900	
			手数料	285,300	
			雑収益	7,699,600	
		営業外収益		855,470,906	
			受取利息	1,310,461	
			預金利息	1,310,461	
			他会計繰入金	854,069,017	
			他会計補助金	854,069,017	
			雑収益	91,428	
		その他雑収益	91,428		
	特別利益		0		
		特別利益	0		
			固定資産売却益	0	
			過年度損益修正益	0	
			その他特別利益	0	
収入合計			2,050,242,622		

支 出

(単位：円)

款	項	目	節	金額	備考
下水道事業 費用	営業費用			2,014,059,585	
				1,384,081,760	
		管 渠 費		66,189,366	
		給 料	4,522,032	予 算 額 4,523,000 行 算 額 4,522,032	
		手 当	2,671,555	予 算 額 2,700,000 行 算 額 2,672,696	
		賃 金	0		
		法 定 福 利 費	2,536,245	予 算 額 2,541,000 行 算 額 2,536,245	
		厚 生 福 利 費	7,560		
		旅 費	0		
		備 消 品 費	107,120		
		光 熱 水 費	21,183		
		通 信 運 搬 費	2,774,638		
		委 託 料	8,684,781		
		賃 借 料	18,800		
		修 繕 費	39,060,381	実 支 出 額 17,532,522 引 当 金 計 上 額 21,527,859	
		動 力 費	5,766,182		
		負 担 金	18,889		
		雑 費	0		
				91,951,107	
		処 理 場 費			
		給 料	4,841,040	予 算 額 4,841,040 行 算 額 4,841,040	
		手 当	3,314,003	予 算 額 3,316,342 行 算 額 3,316,342	
		賃 金	0		
		法 定 福 利 費	2,745,447	予 算 額 2,745,447 行 算 額 2,745,447	
		厚 生 福 利 費	8,040		
		旅 費	0		
		備 消 品 費	722,214		
		光 熱 水 費	238,624		
		通 信 運 搬 費	1,196,307		
		委 託 料	36,998,083		
		修 繕 費	25,630,900	実 支 出 額 15,630,900 引 当 金 計 上 額 10,000,000	
		動 力 費	13,540,535		
		薬 品 費	2,701,714		
		雑 費	14,200		
				30,309,457	
		水 質 規 制 費			
		給 料	13,566,096	予 算 額 13,567,000 行 算 額 13,566,096	
		手 当	7,623,772	予 算 額 7,752,000 行 算 額 7,630,684	
		賃 金	0		
		法 定 福 利 費	7,569,609	予 算 額 7,575,000 行 算 額 7,569,609	
		厚 生 福 利 費	22,680		
		旅 費	0		
		備 消 品 費	0		
委 託 料	1,527,300				
雑 費	0				
		0			
受 託 工 事 費		0			
工 事 費		0			
		28,121,265			
普 及 促 進 費					
給 料	12,397,650	予 算 額 12,398,000 行 算 額 12,397,650			
手 当	7,245,111	予 算 額 7,435,000 行 算 額 7,252,311			
賃 金	0				

(単位：円)

款	項	目	節	金額	備考
			法定福利費	6,889,612	予算額 6,899,000 執行額 6,889,612
			厚生福利費	20,650	
			旅費	0	
			備消費費	0	
			印刷製本費	0	
			委託料	1,545,000	
			補助金	21,642	
			雑費	1,600	
		業務費		69,485,610	
			給料	8,409,171	予算額 8,409,171 執行額 8,409,171
			手当	5,149,754	予算額 5,155,157 執行額 5,155,157
			賃金	1,201,735	
			法定福利費	4,950,847	予算額 4,950,847 執行額 4,950,847
			厚生福利費	14,160	
			旅費	0	
			備消費費	3,943	
			印刷製本費	0	
			通信運搬費	0	
			委託料	49,756,000	
			雑費	0	
		総係費		24,567,247	
			給料	7,178,319	予算額 9,127,829 執行額 7,178,319
			手当	4,555,558	予算額 6,751,461 執行額 4,556,128
			賃金	0	
			法定福利費	5,138,891	予算額 6,433,706 執行額 5,138,891
			厚生福利費	16,930	
			旅費	165,720	
			被服費	114,946	
			備消費費	739,680	
			燃料費	24,497	
			光熱水費	1,445,665	
			印刷製本費	135,764	
			通信運搬費	143,547	
			委託料	1,301,064	
			賃借料	1,182,200	
			修繕費	65,837	実支出額 65,837 引当金計上額 0
			研修費	43,811	
			食糧費	0	
			会費負担金	1,067,765	
			保険料	465,112	
			諸欠損	781,941	
			雑費	0	
		減価償却費		785,553,135	
			有形固定資産減価償却費	674,394,961	
			無形固定資産減価償却費	111,158,174	
		資産減耗費		1,867,278	
			固定資産除却費	1,867,278	
		流域下水道負担金		286,037,295	
			流域下水道負担金	286,037,295	
		その他営業費用		0	
			雑支出	0	
	営業外費用			629,977,825	

(単位：円)

款	項	目	節	金額	備考
		支払利息		622,490,080	
			下水道事業債利息	571,987,294	
			資本費平準化債利息	37,321,537	
			特別措置分利息	8,019,069	
			借入金利息	5,162,180	
		繰延勘定償却		6,174,841	
			繰延勘定償却	6,174,841	
		雑支出		1,312,904	
			その他雑支出	1,312,904	
	特別損失			0	
		特別損失		0	
			固定資産売却損	0	
			固定資産除却損	0	
			臨時損失	0	
			過年度損益修正損	0	
			その他特別損失	0	
支出合計				2,014,059,585	

2 資本的收入及び支出（消費税等含まず）

収 入

(単位：円)

款	項	目	節	金 額	備 考
資本的收入				1,112,866,943	
	企 業 債			815,900,000	
		企 業 債		815,900,000	
			下 水 道 事 業 債	370,400,000	
			資 本 費 平 準 化 債	360,000,000	
			特 別 措 置 分	85,500,000	
			高資本費対策借換債	0	
	他会計借入金			0	
		他会計借入金		0	
			他会計長期借入金	0	
	国 県 補 助 金			125,514,825	
		国 県 補 助 金		125,514,825	
			国 県 補 助 金	125,514,825	
	工 事 負 担 金			79,554,870	
		工 事 負 担 金		79,554,870	
			受 益 者 負 担 金	79,399,870	
			工 事 負 担 金	155,000	
	他会計繰入金			81,638,012	
		他会計繰入金		81,638,012	
			他会計負担金	411,060	
			他会計補助金	81,226,952	
	基 金 収 入			259,236	
		基 金 収 入		259,236	
			基 金 収 入	259,236	
	基 金 繰 入 金			10,000,000	
		基 金 繰 入 金		10,000,000	
			基 金 繰 入 金	10,000,000	
	固 定 資 産 売 却 代 金			0	
		固 定 資 産 売 却 代 金		0	
			固 定 資 産 売 却 代 金	0	
収入合計				1,112,866,943	

支 出

(単位：円)

款	項	目	節	金額	備考		
資本的支出	建設改良費			1,802,836,720			
		流域下水道負担金		544,667,196			
		公共下水道費	流域下水道負担金		35,288,916		
			流域下水道負担金		35,288,916		
		公共下水道費	下水道施設工事費		190,630,000		
			下水道施設委託費		162,729,000		
			下水道施設補償費		497,000		
			下水道取付費		20,882,000		
			下水道施設用地費		4,272,000		
					2,250,000		
		特環下水道費	下水道施設工事費		239,905,334		
			下水道施設委託費		218,351,000		
			下水道施設補償費		12,036,000		
			下水道取付費		7,747,000		
		業務施設費	業務施設費		1,771,334		
			業務施設費		26,449,760		
		業務施設費	業務施設費		26,449,760		
			業務施設費		26,449,760		
		建設改良事務費	建設改良事務費		45,064,335		
			給料		19,435,896	予算額 19,436,000 執行額 19,435,896	
			手当		10,685,091	予算額 10,933,371 執行額 10,697,367	
			賃金		0		
			法定福利費		10,859,629	予算額 10,859,629 執行額 10,859,629	
			厚生福利費		32,420		
			旅費		24,768		
			備用品費		1,320,465		
			燃料費		364,006		
			印刷製本費		0		
			通信運搬費		67,620		
			委託料		451,440		
			賃借料		1,621,400		
			雑費		201,600		
			受益者負担金事務費	受益者負担金事務費		7,328,851	
				報償費		4,340,270	
				備用品費		1,120	
				印刷製本費		23,000	
				通信運搬費		178,030	
				委託料		22,001	
				諸欠損		2,764,430	
				雑費		0	
			企業債償還金	企業債償還金		1,234,499,038	
				企業債償還金		1,234,499,038	
				下水道事業債償還金		1,145,612,276	
		資本費平準化債償還金			82,945,586		
		特別措置分債償還金			5,941,176		
		高資本費対策借換債償還金			0		
		他会計借入金償還金	他会計借入金償還金		23,411,250		
			他会計借入金償還金		23,411,250		
他会計長期借入金償還金			23,411,250				
投資	投資		259,236				
	基金		259,236				
	基金		259,236				
支出合計			1,802,836,720				

固 定 資 産

1 有形固定資産明細書

資 産 の 種 類	年度当初現在高	当 年 度 増 加 額	当 年 度 減 少 額	年 度 末 現 在 高	減
					年 度 初 期 現 在 高
土 地	577,567,629	2,416,000	0	579,983,629	0
建 物	805,911,553	0	0	805,911,553	35,430,126
構 築 物	1,084,776,865	0	0	1,084,776,865	47,322,029
管 渠	42,469,876,089	496,387,520	1,342,289	42,964,921,320	1,547,300,809
機 械 及 び 装 置	2,077,355,497	9,111,000	1,747,660	2,084,718,837	195,936,023
車 両 運 搬 具	39,395	0	0	39,395	0
工 具 器 具 及 び 備 品	545,000	0	0	545,000	122,580
建 設 仮 勘 定	45,035,000	16,478,000 △ 24,404,000	0	37,109,000	0
計	47,061,107,028	499,988,520	3,089,949	47,558,005,599	1,826,111,567

2 無形固定資産明細書

資 産 の 種 類	年度当初現在高	当 年 度 増 加 額	当 年 度 減 少 額	当 年 度 減 価 却 額	年 度 末 現 在 高
流域公共下水道施設利用権	3,733,179,752	35,288,916	0	111,158,174	3,657,310,494
計	3,733,179,752	35,288,916	0	111,158,174	3,657,310,494

3 投資明細書

資 産 の 種 類	年度当初現在高	当 年 度 増 加 額	当 年 度 減 少 額	年 度 末 現 在 高	
基 金	74,076,853	259,236	10,000,000	64,336,089	
出 資 金	3,296,475	0	0	3,296,475	
計	77,373,328	259,236	10,000,000	67,632,564	

繰 延 勘 定

資 産 の 種 類	年度当初現在高	当 年 度 増 加 額	当 年 度 減 少 額	年 度 末 現 在 高	
電算システム作成費	26,777,945	11,389,760	6,174,841	31,992,864	
計	26,777,945	11,389,760	6,174,841	31,992,864	

明 細 書

(単位：円)

価 償 却 累 計 額			年度末現在高	備 考
当年度増加額	当年度減少額	累 計		
0	0	0	579,983,629	
15,268,036	0	50,698,162	755,213,391	
20,274,888	0	67,596,917	1,017,179,948	
562,950,984	0	2,110,251,793	40,854,669,527	
75,802,953	629,156	271,109,820	1,813,609,017	
0	0	0	39,395	
98,100	0	220,680	324,320	
0	0	0	37,109,000	
674,394,961	629,156	2,499,877,372	45,058,128,227	

(単位：円)

備	考

(単位：円)

備	考

明 細 書

(単位：円)

備	考

企 業 債 明 細 書

1 下水道事業債 [借入資本金]

(単位：円、%)

種 類	発行年月日	発行総額	償 還 高		未償還残高	発行 価額	利率	償還終期	公債 番号
			当期償還高	償還高累計					
[流 域 下 水 道]									
(旧)大蔵省資金	S. 62. 5. 30	95,300,000	4,748,457	61,792,477	33,507,523	—	4.60	H. 29. 3. 25	6114
(旧)金融公庫資金	S. 62. 5. 30	49,700,000	2,853,850	36,861,449	12,838,551	—	4.70	H. 27. 3. 20	6115
(旧)大蔵省資金	S. 63. 5. 26	148,000,000	7,082,848	87,791,469	60,208,531	—	4.80	H. 30. 3. 25	6210
(旧)金融公庫資金	S. 63. 5. 30	58,700,000	3,242,579	39,909,017	18,790,983	—	4.90	H. 28. 3. 20	6211
(旧)大蔵省資金	H. 1. 5. 26	192,800,000	8,806,186	104,868,122	87,931,878	—	4.85	H. 31. 3. 25	6311
(旧)金融公庫資金	H. 1. 5. 29	59,100,000	3,114,807	36,845,337	22,254,663	—	4.95	H. 29. 3. 20	6312
(旧)大蔵省資金	H. 5. 5. 28	166,000,000	6,323,920	64,159,683	101,840,317	—	4.40	H. 35. 3. 25	10417
(旧)金融公庫資金	H. 5. 5. 28	47,200,000	2,054,860	20,738,122	26,461,878	—	4.50	H. 33. 3. 20	10418
(旧)大蔵省資金	H. 6. 5. 27	170,700,000	6,245,515	59,951,628	110,748,372	—	4.30	H. 36. 3. 25	10519
(旧)金融公庫資金	H. 6. 5. 30	79,400,000	3,312,402	31,641,353	47,758,647	—	4.40	H. 34. 3. 20	10520
(旧)金融公庫資金	H. 7. 5. 22	46,500,000	1,880,256	17,139,168	29,360,832	—	3.95	H. 35. 3. 20	10627
(旧)大蔵省資金	H. 7. 5. 26	88,300,000	3,152,102	28,862,821	59,437,179	—	3.85	H. 37. 3. 25	10626
(旧)金融公庫資金	H. 8. 5. 16	60,200,000	2,382,517	20,524,884	39,675,116	—	3.45	H. 36. 3. 20	10724
(旧)大蔵省資金	H. 8. 5. 27	121,900,000	4,279,358	36,942,335	84,957,665	—	3.40	H. 38. 3. 25	10723
(旧)金融公庫資金	H. 9. 5. 23	45,500,000	1,800,455	14,618,226	30,881,774	—	2.65	H. 37. 3. 20	10816
(旧)大蔵省資金	H. 9. 5. 26	96,600,000	3,424,936	27,860,254	68,739,746	—	2.60	H. 39. 3. 25	10815
(旧)大蔵省資金	H. 10. 5. 19	84,100,000	3,014,252	22,514,967	61,585,033	—	2.00	H. 40. 3. 25	10922
(旧)金融公庫資金	H. 10. 5. 20	43,800,000	1,734,979	12,915,975	30,884,025	—	2.10	H. 38. 3. 20	10923
(旧)金融公庫資金	H. 10. 7. 30	21,800,000	1,873,710	21,800,000	0	—	1.90	H. 23. 3. 20	11001
(旧)金融公庫資金	H. 11. 5. 20	50,500,000	1,993,372	13,231,776	37,268,224	—	1.80	H. 39. 3. 20	11017
(旧)大蔵省資金	H. 11. 5. 25	96,300,000	3,454,176	22,995,136	73,304,864	—	1.70	H. 41. 3. 25	11016
(旧)金融公庫資金	H. 11. 7. 30	18,500,000	1,567,613	16,900,878	1,599,122	—	2.00	H. 24. 3. 20	11101
(旧)金融公庫資金	H. 11. 7. 30	600,000	55,652	600,000	0	—	2.00	H. 23. 3. 20	11102
(旧)金融公庫資金	H. 12. 5. 19	28,300,000	1,082,492	6,183,295	22,116,705	—	2.00	H. 40. 3. 20	11115
(旧)大蔵省資金	H. 12. 5. 26	55,900,000	1,925,351	10,997,782	44,902,218	—	2.00	H. 42. 3. 25	11114
(旧)金融公庫資金	H. 12. 8. 30	4,000,000	399,934	4,000,000	0	—	1.95	H. 23. 3. 20	11210
(旧)大蔵省資金	H. 13. 3. 26	24,300,000	3,209,597	24,300,000	0	—	1.60	H. 23. 3. 1	11133
(旧)金融公庫資金	H. 13. 5. 8	41,100,000	1,613,776	7,848,380	33,251,620	—	1.40	H. 41. 3. 20	11224
財政融資資金	H. 13. 5. 25	85,700,000	2,997,840	14,522,672	71,177,328	—	1.60	H. 43. 3. 25	11223
財政融資資金	H. 14. 3. 25	38,100,000	4,893,372	33,152,654	4,947,346	—	1.10	H. 24. 3. 1	11241
財政融資資金	H. 14. 5. 20	100,400,000	3,290,208	12,758,300	87,641,700	—	2.10	H. 44. 3. 25	11312
(旧)金融公庫資金	H. 14. 5. 20	49,800,000	1,830,553	7,108,625	42,691,375	—	2.00	H. 42. 3. 20	11313
(旧)金融公庫資金	H. 14. 8. 30	200,000	24,032	200,000	0	—	2.00	H. 23. 3. 20	11402
(旧)金融公庫資金	H. 14. 8. 30	300,000	28,893	240,460	59,540	—	2.00	H. 25. 3. 20	11403
(旧)金融公庫資金	H. 15. 5. 20	82,200,000	3,259,902	9,682,959	72,517,041	—	1.00	H. 43. 3. 20	11405
財政融資資金	H. 15. 5. 26	6,000,000	218,929	650,931	5,349,069	—	0.90	H. 45. 3. 25	11415
(旧)金融公庫資金	H. 15. 7. 30	2,100,000	217,279	1,656,241	443,759	—	1.40	H. 25. 3. 20	11501
(旧)金融公庫資金	H. 15. 7. 30	2,900,000	270,832	2,064,458	835,542	—	1.40	H. 26. 3. 20	11502
(旧)金融公庫資金	H. 16. 5. 20	98,600,000	3,445,569	6,819,906	91,780,094	—	2.10	H. 44. 3. 20	11514
(旧)金融公庫資金	H. 17. 5. 17	64,900,000	2,247,343	2,247,343	62,652,657	—	2.00	H. 45. 3. 20	11621
(旧)金融公庫資金	H. 18. 5. 16	44,300,000	0	0	44,300,000	—	2.20	H. 46. 3. 20	11712
(旧)金融公庫資金	H. 18. 7. 28	2,500,000	315,894	1,503,832	996,168	—	2.50	H. 26. 3. 20	11803
(旧)金融公庫資金	H. 18. 7. 28	7,700,000	615,926	2,932,151	4,767,849	—	2.50	H. 30. 3. 20	11804
(旧)金融公庫資金	H. 18. 7. 28	5,600,000	408,121	1,942,888	3,657,112	—	2.50	H. 31. 3. 20	11805
(旧)金融公庫資金	H. 19. 3. 23	12,600,000	0	0	12,600,000	—	2.15	H. 47. 3. 20	11814
(旧)金融公庫資金	H. 20. 3. 21	5,400,000	1,365,714	4,001,312	1,398,688	—	2.40	H. 24. 3. 20	11932
(旧)金融公庫資金	H. 20. 3. 21	7,400,000	1,479,158	4,333,684	3,066,316	—	2.40	H. 25. 3. 20	11933
(旧)金融公庫資金	H. 20. 3. 25	13,700,000	0	0	13,700,000	—	2.10	H. 48. 3. 20	11928
(旧)金融公庫資金	H. 20. 9. 22	9,000,000	1,605,589	3,941,840	5,058,160	—	2.45	H. 26. 3. 20	12051
(旧)金融公庫資金	H. 20. 9. 22	31,700,000	3,113,834	7,644,695	24,055,305	—	2.45	H. 30. 3. 20	12052
(旧)金融公庫資金	H. 20. 9. 22	25,900,000	2,048,972	5,030,379	20,869,621	—	2.45	H. 32. 3. 20	12053
日新信用金庫	H. 21. 3. 25	17,300,000	2,471,400	4,942,800	12,357,200	—	0.95	H. 28. 3. 25	12062
日新信用金庫	H. 21. 3. 25	145,200,000	13,200,000	26,400,000	118,800,000	—	1.04	H. 32. 3. 25	12063
日新信用金庫	H. 21. 3. 25	101,200,000	8,433,200	16,866,400	84,333,600	—	1.30	H. 33. 3. 25	12064
金融機構資金	H. 21. 3. 25	38,800,000	0	0	38,800,000	—	1.90	H. 49. 3. 20	12065
財政融資資金	H. 22. 3. 25	44,400,000	0	0	44,400,000	—	2.10	H. 50. 3. 20	12152
兵庫みらい農協	H. 22. 3. 25	80,100,000	6,675,000	6,675,000	73,425,000	—	1.06	H. 34. 3. 25	12194
金融機構資金	H. 23. 3. 30	36,900,000	0	0	36,900,000	—	1.90	H. 53. 3. 20	12253
流 域 下 水 道 合 計		3,156,000,000	151,087,512	1,032,114,064	2,123,885,936				

(単位：円、%)

種 類	発行年月日	発行総額	償 還 高		未償還残高	発行 価額	利率	償還終期	公債 番号
			当期償還高	償還高累計					
内 訳	(旧)大蔵省資金	1,340,200,000	55,666,698	553,036,674	787,163,326				
	財政融資資金	274,600,000	11,400,349	61,084,557	213,515,443				
	(旧)金融公庫資金	1,121,700,000	53,240,865	363,108,633	758,591,367				
	金融機構資金	75,700,000	0	0	75,700,000				
	日新信用金庫	263,700,000	24,104,600	48,209,200	215,490,800				
	兵庫みらい農協	80,100,000	6,675,000	6,675,000	73,425,000				
[公共下水道 (流域)]									
(旧)金融公庫資金	S. 62. 5. 30	54,600,000	3,135,215	40,495,677	14,104,323	—	4.70	H. 27. 3. 20	6113
(旧)大蔵省資金	S. 62. 10. 26	107,500,000	5,268,108	66,432,741	41,067,259	—	4.80	H. 29. 9. 25	6118
(旧)金融公庫資金	S. 63. 5. 30	73,700,000	4,071,176	50,107,230	23,592,770	—	4.90	H. 28. 3. 20	6209
(旧)金融公庫資金	H. 1. 5. 29	90,000,000	4,743,361	56,109,649	33,890,351	—	4.95	H. 29. 3. 20	6310
(旧)簡保資金	H. 3. 12. 20	128,700,000	642,983	119,063,859	9,636,141	—	6.00	H. 33. 9. 30	10215
(旧)大蔵省資金	H. 4. 8. 20	357,900,000	14,016,526	141,235,119	216,664,881	—	5.50	H. 34. 3. 25	10321
(旧)簡保資金	H. 4. 8. 25	125,400,000	4,911,071	49,485,566	75,914,434	—	5.50	H. 34. 3. 31	10320
(旧)金融公庫資金	H. 5. 5. 28	96,800,000	4,214,205	42,530,728	54,269,272	—	4.50	H. 33. 3. 20	10415
(旧)金融公庫資金	H. 5. 5. 28	185,000,000	8,057,610	81,533,655	103,466,345	—	4.45	H. 33. 3. 20	10416
(旧)大蔵省資金	H. 5. 11. 25	183,700,000	6,901,032	69,038,605	114,661,395	—	4.10	H. 35. 9. 25	10422
(旧)簡保資金	H. 5. 11. 30	454,100,000	17,059,112	170,661,025	283,438,975	—	4.10	H. 35. 9. 30	10423
(旧)金融公庫資金	H. 6. 5. 30	222,500,000	9,282,237	88,667,523	133,832,477	—	4.40	H. 34. 3. 20	10517
(旧)金融公庫資金	H. 6. 5. 30	172,400,000	7,198,765	68,933,381	103,466,619	—	4.35	H. 34. 3. 20	10518
(旧)大蔵省資金	H. 7. 3. 27	773,800,000	26,739,899	236,218,261	537,581,739	—	4.65	H. 37. 3. 1	10524
(旧)金融公庫資金	H. 7. 5. 22	94,300,000	3,813,078	34,757,496	59,542,504	—	3.95	H. 35. 3. 20	10624
(旧)金融公庫資金	H. 7. 5. 22	241,500,000	9,778,081	89,332,330	152,167,670	—	3.90	H. 35. 3. 20	10625
(旧)金融公庫資金	H. 7. 10. 30	6,800,000	283,581	6,800,000	0	—	3.25	H. 22. 9. 20	10743
(旧)大蔵省資金	H. 8. 3. 14	458,600,000	16,285,404	142,057,969	316,542,031	—	3.15	H. 38. 3. 1	10630
(旧)簡保資金	H. 8. 3. 29	179,000,000	6,390,707	57,469,024	121,530,976	—	3.40	H. 37. 9. 30	10631
(旧)金融公庫資金	H. 8. 5. 16	45,600,000	1,804,697	15,547,089	30,052,911	—	3.45	H. 36. 3. 20	10721
(旧)金融公庫資金	H. 8. 5. 16	114,200,000	4,519,658	38,935,908	75,264,092	—	3.45	H. 36. 3. 20	10722
(旧)金融公庫資金	H. 8. 10. 30	14,000,000	614,428	14,000,000	0	—	3.20	H. 22. 9. 20	10825
(旧)簡保資金	H. 9. 2. 28	861,600,000	30,498,682	257,158,100	604,441,900	—	2.90	H. 38. 9. 30	10737
(旧)金融公庫資金	H. 9. 5. 23	98,600,000	3,901,645	31,678,179	66,921,821	—	2.65	H. 37. 3. 20	10813
(旧)金融公庫資金	H. 9. 5. 23	242,500,000	9,595,830	77,910,325	164,589,675	—	2.65	H. 37. 3. 20	10814
(旧)簡保資金	H. 10. 3. 27	726,700,000	26,162,041	205,887,838	520,812,162	—	2.10	H. 39. 9. 30	10836
(旧)金融公庫資金	H. 10. 5. 20	170,600,000	6,757,701	50,307,429	120,292,571	—	2.10	H. 38. 3. 20	10924
(旧)金融公庫資金	H. 10. 5. 20	307,000,000	12,190,245	90,902,231	216,097,769	—	2.05	H. 38. 3. 20	10925
(旧)簡保資金	H. 11. 2. 26	917,100,000	32,334,081	226,815,094	690,284,906	—	2.10	H. 40. 9. 30	10941
(旧)金融公庫資金	H. 11. 5. 20	168,500,000	6,651,150	44,149,589	124,350,411	—	1.80	H. 39. 3. 20	11018
(旧)金融公庫資金	H. 11. 5. 20	306,900,000	12,148,896	80,760,168	226,139,832	—	1.75	H. 39. 3. 20	11019
(旧)簡保資金	H. 12. 3. 31	908,900,000	31,305,032	178,817,219	730,082,781	—	2.00	H. 42. 3. 31	11039
(旧)金融公庫資金	H. 12. 5. 19	92,000,000	3,519,056	20,101,173	71,898,827	—	2.00	H. 40. 3. 20	11116
(旧)金融公庫資金	H. 12. 5. 19	331,000,000	12,660,952	72,320,518	258,679,482	—	2.00	H. 40. 3. 20	11117
(旧)大蔵省資金	H. 13. 3. 26	55,200,000	7,290,936	55,200,000	0	—	1.60	H. 23. 3. 1	11133
(旧)簡保資金	H. 13. 3. 30	834,300,000	29,417,810	156,147,503	678,152,497	—	1.60	H. 42. 9. 30	11131
(旧)金融公庫資金	H. 13. 5. 8	71,500,000	2,807,421	13,653,506	57,846,494	—	1.40	H. 41. 3. 20	11225
(旧)金融公庫資金	H. 13. 5. 8	114,900,000	4,528,569	22,045,658	92,854,342	—	1.35	H. 41. 3. 20	11226
財政融資資金	H. 14. 3. 25	35,800,000	4,597,970	31,151,311	4,648,689	—	1.10	H. 24. 3. 1	11241
(旧)簡保資金	H. 14. 3. 29	410,200,000	13,455,313	58,296,705	351,903,295	—	2.20	H. 43. 9. 30	11239
(旧)金融公庫資金	H. 14. 5. 20	67,200,000	2,470,143	9,592,360	57,607,640	—	2.00	H. 42. 3. 20	11314
(旧)金融公庫資金	H. 14. 5. 20	187,300,000	6,884,789	26,735,851	160,564,149	—	2.00	H. 42. 3. 20	11315
(旧)簡保資金	H. 15. 3. 31	511,300,000	18,078,445	53,592,878	457,707,122	—	1.20	H. 45. 3. 31	11332
(旧)金融公庫資金	H. 15. 5. 20	208,600,000	8,272,696	24,572,572	184,027,428	—	1.00	H. 43. 3. 20	11420
(旧)金融公庫資金	H. 16. 3. 30	183,700,000	6,559,090	12,995,310	170,704,690	—	1.90	H. 44. 3. 20	11421
(旧)簡保資金	H. 16. 3. 31	120,100,000	3,820,059	7,564,848	112,535,152	—	2.00	H. 46. 3. 31	11419
(旧)簡保資金	H. 17. 3. 31	319,900,000	9,846,592	9,846,592	310,053,408	—	2.10	H. 47. 3. 31	11521
(旧)簡保資金	H. 18. 3. 31	306,600,000	0	0	306,600,000	—	2.10	H. 48. 3. 31	11626
(旧)金融公庫資金	H. 18. 5. 16	190,400,000	0	0	190,400,000	—	2.20	H. 46. 3. 20	11791
(旧)金融公庫資金	H. 19. 3. 23	154,800,000	0	0	154,800,000	—	2.15	H. 47. 3. 20	11815
(旧)金融公庫資金	H. 19. 3. 29	52,400,000	0	0	52,400,000	—	2.15	H. 47. 3. 20	11731
(旧)金融公庫資金	H. 20. 01. 16	83,400,000	0	0	83,400,000	—	2.15	H. 47. 9. 20	11829
(旧)金融公庫資金	H. 20. 03. 21	5,600,000	1,911,372	5,600,000	0	—	2.40	H. 23. 3. 20	11935

(単位：円、%)

種 類	発行年月日	発行総額	償 還 高		未償還残高	発行 価額	利率	償還終期	公債 番号
			当期償還高	償還高累計					
(旧)金融公庫資金	H. 20. 03. 21	7,100,000	1,795,661	5,260,984	1,839,016	—	2.40	H. 24. 3. 20	11936
(旧)金融公庫資金	H. 20. 03. 21	11,700,000	2,338,669	6,851,905	4,848,095	—	2.40	H. 25. 3. 20	11937
(旧)金融公庫資金	H. 20. 03. 25	158,000,000	0	0	158,000,000	—	2.10	H. 48. 3. 20	11929
(旧)金融公庫資金	H. 21. 01. 29	86,400,000	0	0	86,400,000	—	1.80	H. 48. 9. 20	11939
(旧)金融公庫資金	H. 20. 9. 22	12,900,000	2,301,344	5,649,971	7,250,029	—	2.45	H. 26. 3. 20	12054
(旧)金融公庫資金	H. 20. 9. 22	85,200,000	8,369,045	20,546,629	64,653,371	—	2.45	H. 30. 3. 20	12055
(旧)金融公庫資金	H. 20. 9. 22	51,400,000	4,066,300	9,983,070	41,416,930	—	2.45	H. 32. 3. 20	12056
(旧)金融公庫資金	H. 20. 9. 22	114,100,000	9,026,555	22,160,863	91,939,137	—	2.45	H. 32. 3. 20	12057
日新信用金庫	H. 21. 3. 25	24,200,000	3,457,200	6,914,400	17,285,600	—	0.95	H. 28. 3. 25	12062
日新信用金庫	H. 21. 3. 25	185,600,000	15,466,800	30,933,600	154,666,400	—	1.30	H. 33. 3. 25	12064
金融機構資金	H. 21. 3. 25	71,000,000	0	0	71,000,000	—	1.90	H. 49. 3. 20	12066
金融機構資金	H. 21. 3. 25	72,200,000	0	0	72,200,000	—	1.90	H. 49. 3. 20	12067
金融機構資金	H. 22. 1. 28	29,600,000	0	0	29,600,000	—	2.00	H. 49. 9. 20	12070
金融機構資金	H. 22. 1. 28	22,800,000	0	0	22,800,000	—	2.00	H. 49. 9. 20	12071
兵庫みらい農協	H. 22. 3. 25	82,500,000	10,312,500	10,312,500	72,187,500	—	0.98	H. 30. 3. 25	12191
兵庫みらい農協	H. 22. 3. 25	110,800,000	12,311,120	12,311,120	98,488,880	—	0.99	H. 31. 3. 25	12192
兵庫みらい農協	H. 22. 3. 25	71,900,000	6,536,380	6,536,380	65,363,620	—	1.06	H. 33. 3. 25	12193
財政融資資金	H. 23. 1. 26	233,000,000	0	0	233,000,000	—	1.90	H. 52. 9. 25	12154
金融機構資金	H. 23. 3. 24	100,000,000	0	0	100,000,000	—	1.90	H. 53. 3. 20	12252
公共下水道(流域)合計		14,755,100,000	543,379,024	3,640,677,214	11,114,422,786				
内訳	(旧)大蔵省資金	1,936,700,000	76,501,905	710,182,695	1,226,517,305				
	財政融資資金	268,800,000	4,597,970	31,151,311	237,648,689				
	(旧)簡保資金	6,803,900,000	223,921,928	1,550,806,251	5,253,093,749				
	(旧)金融公庫資金	4,975,100,000	190,273,221	1,281,528,957	3,693,571,043				
	金融機構資金	295,600,000	0	0	295,600,000				
	日新信用金庫	209,800,000	18,924,000	37,848,000	171,952,000				
	兵庫みらい農協	265,200,000	29,160,000	29,160,000	236,040,000				
[特 環 下 水 道 (流 域)]									
(旧)大蔵省資金	S. 62. 5. 30	17,700,000	881,927	11,476,672	6,223,328	—	4.60	H. 29. 3. 25	6116
(旧)金融公庫資金	S. 62. 5. 30	11,800,000	677,574	8,751,813	3,048,187	—	4.70	H. 27. 3. 20	6117
(旧)大蔵省資金	S. 63. 5. 26	18,900,000	904,499	11,211,209	7,688,791	—	4.80	H. 30. 3. 25	6212
(旧)金融公庫資金	S. 63. 5. 30	12,600,000	696,022	8,566,502	4,033,498	—	4.90	H. 28. 3. 20	6213
(旧)金融公庫資金	H. 1. 5. 29	13,500,000	711,504	8,416,449	5,083,551	—	4.95	H. 29. 3. 20	6313
(旧)大蔵省資金	H. 5. 5. 28	137,800,000	5,249,615	53,260,266	84,539,734	—	4.40	H. 35. 3. 25	10419
(旧)金融公庫資金	H. 5. 5. 28	10,100,000	439,706	4,437,608	5,662,392	—	4.50	H. 33. 3. 20	10420
(旧)金融公庫資金	H. 5. 5. 28	28,100,000	1,223,886	12,384,302	15,715,698	—	4.45	H. 33. 3. 20	10421
(旧)大蔵省資金	H. 6. 5. 27	237,200,000	8,678,595	83,307,122	153,892,878	—	4.30	H. 36. 3. 25	10521
(旧)金融公庫資金	H. 6. 5. 30	8,900,000	371,290	3,546,700	5,353,300	—	4.40	H. 34. 3. 20	10522
(旧)金融公庫資金	H. 6. 5. 30	64,900,000	2,709,976	25,949,980	38,950,020	—	4.35	H. 34. 3. 20	10523
(旧)金融公庫資金	H. 7. 5. 22	15,800,000	638,883	5,823,630	9,976,370	—	3.95	H. 35. 3. 20	10628
(旧)金融公庫資金	H. 7. 5. 22	109,200,000	4,421,393	40,393,749	68,806,251	—	3.90	H. 35. 3. 20	10629
(旧)大蔵省資金	H. 8. 1. 10	236,700,000	8,537,871	77,623,530	159,076,470	—	3.15	H. 37. 9. 25	10632
(旧)金融公庫資金	H. 8. 5. 16	37,000,000	1,464,338	12,614,962	24,385,038	—	3.45	H. 36. 3. 20	10725
(旧)金融公庫資金	H. 8. 5. 16	101,800,000	4,028,907	34,708,192	67,091,808	—	3.45	H. 36. 3. 20	10726
(旧)大蔵省資金	H. 8. 9. 25	286,700,000	9,947,322	82,555,456	204,144,544	—	3.30	H. 38. 9. 1	10729
(旧)金融公庫資金	H. 9. 5. 23	28,200,000	1,115,886	9,060,086	19,139,914	—	2.65	H. 37. 3. 20	10817
(旧)金融公庫資金	H. 9. 5. 23	145,000,000	5,737,714	46,585,557	98,414,443	—	2.65	H. 37. 3. 20	10818
(旧)大蔵省資金	H. 10. 3. 25	397,200,000	14,151,073	105,347,094	291,852,906	—	2.10	H. 40. 3. 1	10833
(旧)金融公庫資金	H. 10. 5. 20	60,300,000	2,388,566	17,781,583	42,518,417	—	2.10	H. 38. 3. 20	10926
(旧)金融公庫資金	H. 10. 5. 20	134,700,000	5,348,620	39,884,465	94,815,535	—	2.05	H. 38. 3. 20	10927
(旧)大蔵省資金	H. 11. 1. 29	412,400,000	14,445,206	101,013,865	311,386,135	—	2.20	H. 40. 9. 25	10940
(旧)金融公庫資金	H. 11. 5. 20	102,200,000	4,034,110	26,777,969	75,422,031	—	1.80	H. 39. 3. 20	11020
(旧)金融公庫資金	H. 11. 5. 20	215,300,000	8,522,833	56,655,798	158,644,202	—	1.75	H. 39. 3. 20	11021
(旧)大蔵省資金	H. 12. 3. 27	643,300,000	22,157,034	126,563,008	516,736,992	—	2.00	H. 42. 3. 1	11036
(旧)金融公庫資金	H. 12. 5. 19	22,700,000	868,289	4,959,746	17,740,254	—	2.00	H. 40. 3. 20	11118
(旧)金融公庫資金	H. 12. 5. 19	244,400,000	9,348,449	53,399,197	191,000,803	—	2.00	H. 40. 3. 20	11119
(旧)大蔵省資金	H. 13. 3. 26	527,600,000	18,455,777	89,406,791	438,193,209	—	1.60	H. 43. 3. 1	11132
(旧)大蔵省資金	H. 13. 3. 26	11,900,000	1,571,778	11,900,000	0	—	1.60	H. 23. 3. 1	11133
(旧)金融公庫資金	H. 13. 5. 8	40,400,000	1,586,291	7,714,710	32,685,290	—	1.40	H. 41. 3. 20	11227
(旧)金融公庫資金	H. 13. 5. 8	104,600,000	4,122,613	20,069,416	84,530,584	—	1.35	H. 41. 3. 20	11228

(単位：円、%)

種 類	発行年月日	発行総額	償 還 高		未償還残高	発行 価額	利率	償還終期	公債 番号
			当期償還高	償還高累計					
財政融資資金	H.14. 3.25	303,600,000	9,850,284	38,140,398	265,459,602	—	2.20	H.44. 3. 1	11240
財政融資資金	H.14. 3.25	26,400,000	3,390,683	22,971,917	3,428,083	—	1.10	H.24. 3. 1	11241
(旧)金融公庫資金	H.14. 5.20	70,000,000	2,573,066	9,992,043	60,007,957	—	2.00	H.42. 3.20	11316
(旧)金融公庫資金	H.14. 5.20	122,500,000	4,502,865	17,486,073	105,013,927	—	2.00	H.42. 3.20	11317
財政融資資金	H.15. 3.25	385,000,000	13,612,754	40,354,505	344,645,495	—	1.20	H.45. 3. 1	11333
財政融資資金	H.16. 3.25	476,600,000	15,159,368	30,020,037	446,579,963	—	2.00	H.46. 3. 1	11422
財政融資資金	H.17. 3.25	319,900,000	9,846,592	9,846,592	310,053,408	—	2.10	H.47. 3. 1	11522
(旧)金融公庫資金	H.17. 7.29	14,000,000	894,656	5,116,541	8,883,459	—	1.95	H.32. 3.20	11701
財政融資資金	H.18. 3.27	270,700,000	0	0	270,700,000	—	2.10	H.48. 3. 1	11627
(旧)金融公庫資金	H.18. 7.28	2,100,000	265,351	1,263,219	836,781	—	2.50	H.26. 3.20	11807
(旧)金融公庫資金	H.18. 7.28	17,200,000	1,375,834	6,549,737	10,650,263	—	2.50	H.30. 3.20	11808
(旧)金融公庫資金	H.18. 7.28	5,800,000	422,697	2,012,275	3,787,725	—	2.50	H.31. 3.20	11809
財政融資資金	H.19. 1.29	215,600,000	0	0	215,600,000	—	2.20	H.48. 9.25	11730
財政融資資金	H.20. 2. 8	147,600,000	0	0	147,600,000	—	2.10	H.49. 9.25	11830
財政融資資金	H.21. 1.27	185,100,000	0	0	185,100,000	—	1.90	H.50. 9.25	11938
(旧)金融公庫資金	H.20. 9.22	10,300,000	814,842	2,000,498	8,299,502	—	2.45	H.32. 3.20	12058
(旧)金融公庫資金	H.20. 9.22	11,000,000	870,220	2,136,455	8,863,545	—	2.45	H.32. 3.20	12059
日新信用金庫	H.21. 3.25	2,200,000	314,200	628,400	1,571,600	—	0.95	H.28. 3.25	12062
日新信用金庫	H.21. 3.25	30,900,000	2,809,000	5,618,000	25,282,000	—	1.04	H.32. 3.25	12063
日新信用金庫	H.21. 3.25	36,100,000	3,008,200	6,016,400	30,083,600	—	1.30	H.33. 3.25	12064
金融機構資金	H.21. 3.25	53,100,000	0	0	53,100,000	—	1.90	H.49. 3.20	12068
金融機構資金	H.21. 3.25	43,000,000	0	0	43,000,000	—	1.90	H.49. 3.20	12069
金融機構資金	H.22. 1.28	27,000,000	0	0	27,000,000	—	2.00	H.49. 9.20	12072
金融機構資金	H.22. 1.28	4,500,000	0	0	4,500,000	—	2.00	H.49. 9.20	12073
兵庫みらい農協	H.22. 3.25	14,800,000	1,644,448	1,644,448	13,155,552	—	0.99	H.31. 3.25	12192
兵庫みらい農協	H.22. 3.25	42,600,000	3,550,000	3,550,000	39,050,000	—	1.06	H.34. 3.25	12194
財政融資資金	H.22. 9.27	185,000,000	0	0	185,000,000	—	1.80	H.52. 9. 1	12153
金融機構資金	H.23. 3.30	153,000,000	0	0	153,000,000	—	1.90	H.53. 3.20	12254
特環下水道(流域)合計		7,614,500,000	240,342,607	1,407,494,965	6,207,005,035				
内 訳	(旧)大蔵省資金	2,927,400,000	104,980,697	753,665,013	2,173,734,987				
	財政融資資金	2,515,500,000	51,859,681	141,333,449	2,374,166,551				
	(旧)金融公庫資金	1,764,400,000	72,176,381	495,039,255	1,269,360,745				
	金融機構資金	280,600,000	0	0	280,600,000				
	日新信用金庫	69,200,000	6,131,400	12,262,800	56,937,200				
	兵庫みらい農協	57,400,000	5,194,448	5,194,448	52,205,552				
[公共下水道(単独)]									
(旧)金融公庫資金	H. 5. 4.30	9,300,000	404,877	4,086,111	5,213,889	—	4.50	H.33. 3.20	10430
(旧)大蔵省資金	H. 6. 4.28	58,000,000	933,122	41,453,450	16,546,550	—	4.30	H.36. 3.25	10529
(旧)金融公庫資金	H. 6. 4.28	24,800,000	1,034,605	9,882,943	14,917,057	—	4.40	H.34. 3.20	10530
(旧)大蔵省資金	H. 7. 5.19	18,500,000	660,406	6,047,138	12,452,862	—	3.85	H.37. 3.25	10646
(旧)金融公庫資金	H. 7. 5.22	1,100,000	44,538	406,896	693,104	—	3.90	H.35. 3.20	10649
(旧)金融公庫資金	H. 7. 5.22	26,100,000	1,055,370	9,620,050	16,479,950	—	3.95	H.35. 3.20	10650
(旧)大蔵省資金	H. 7.11.30	51,800,000	1,868,449	16,987,322	34,812,678	—	3.15	H.37. 9.25	10647
(旧)金融公庫資金	H. 8. 5.16	54,000,000	2,137,141	18,411,027	35,588,973	—	3.45	H.36. 3.20	10755
(旧)金融公庫資金	H. 8. 5.16	6,100,000	241,418	2,079,763	4,020,237	—	3.45	H.36. 3.20	10756
(旧)大蔵省資金	H. 8. 5.20	22,960,000	806,022	6,958,130	16,001,870	—	3.40	H.38. 3.25	10752
(旧)大蔵省資金	H. 8. 9.25	35,100,000	1,217,827	10,107,069	24,992,931	—	3.30	H.38. 9. 1	10753
(旧)金融公庫資金	H. 9. 5.23	60,400,000	2,390,054	19,405,295	40,994,705	—	2.65	H.37. 3.20	10845
(旧)金融公庫資金	H. 9. 5.23	11,100,000	439,232	3,566,206	7,533,794	—	2.65	H.37. 3.20	10846
(旧)大蔵省資金	H.10. 2.10	218,000,000	7,848,252	61,763,519	156,236,481	—	2.10	H.39. 9.25	10842
(旧)大蔵省資金	H.10. 2.10	83,780,000	3,016,177	23,736,456	60,043,544	—	2.10	H.39. 9.25	10843
(旧)金融公庫資金	H.10. 2.10	38,800,000	1,546,256	12,125,055	26,674,945	—	2.20	H.37. 9.20	10847
(旧)金融公庫資金	H.10. 2.20	144,700,000	5,745,695	42,845,449	101,854,551	—	2.05	H.38. 3.20	10957
(旧)金融公庫資金	H.10. 5.20	138,800,000	5,498,059	40,930,076	97,869,924	—	2.10	H.38. 3.20	10956
(旧)大蔵省資金	H.11. 3.25	548,700,000	19,144,431	125,979,998	422,720,002	—	2.10	H.41. 3. 1	10953
(旧)大蔵省資金	H.11. 3.25	306,760,000	10,703,017	70,431,245	236,328,755	—	2.10	H.41. 3. 1	10954
(旧)金融公庫資金	H.11. 5.20	126,500,000	4,993,297	33,144,942	93,355,058	—	1.80	H.39. 3.20	11053
(旧)金融公庫資金	H.11. 5.20	55,300,000	2,189,097	14,552,094	40,747,906	—	1.75	H.39. 3.20	11054
(旧)大蔵省資金	H.12. 3.27	346,700,000	11,941,308	68,209,847	278,490,153	—	2.00	H.42. 3. 1	11050
(旧)大蔵省資金	H.12. 3.27	86,320,000	2,973,100	16,982,619	69,337,381	—	2.00	H.42. 3. 1	11051

(単位：円、%)

種 類	発行年月日	発行総額	償 還 高		未償還残高	発行 価額	利率	償還終期	公債 番号
			当期償還高	償還高累計					
(旧)金融公庫資金	H.13. 3.22	15,200,000	583,336	2,820,393	12,379,607	—	1.70	H.41. 3.20	11148
(旧)金融公庫資金	H.13. 3.22	23,600,000	909,185	4,400,138	19,199,862	—	1.65	H.41. 3.20	11149
(旧)大蔵省資金	H.13. 3.26	76,400,000	2,672,520	12,946,701	63,453,299	—	1.60	H.43. 3. 1	11146
(旧)大蔵省資金	H.13. 3.26	31,900,000	4,213,422	31,900,000	0	—	1.60	H.23. 3. 1	11147
(旧)金融公庫資金	H.14. 3.22	17,200,000	621,180	2,405,217	14,794,783	—	2.20	H.42. 3.20	11256
財政融資資金	H.14. 3.25	58,600,000	1,901,274	7,361,750	51,238,250	—	2.20	H.44. 3. 1	11253
財政融資資金	H.14. 3.25	30,500,000	3,917,267	26,539,525	3,960,475	—	1.10	H.24. 3. 1	11254
(旧)金融公庫資金	H.14. 3.25	8,700,000	314,202	1,216,593	7,483,407	—	2.20	H.42. 3.20	11255
(旧)金融公庫資金	H.15. 2.28	34,600,000	1,336,448	4,599,949	30,000,051	—	1.35	H.42. 9.20	11345
(旧)金融公庫資金	H.15. 2.28	7,600,000	294,882	1,015,584	6,584,416	—	1.30	H.42. 9.20	11346
財政融資資金	H.15. 3.25	85,300,000	3,016,021	8,940,882	76,359,118	—	1.20	H.45. 3. 1	11344
(旧)金融公庫資金	H.15. 5. 9	3,100,000	121,788	361,394	2,738,606	—	1.10	H.43. 3.20	11431
(旧)金融公庫資金	H.15. 5. 9	3,800,000	149,290	443,001	3,356,999	—	1.10	H.43. 3.20	11432
(旧)金融公庫資金	H.18. 7.28	800,000	58,303	277,557	522,443	—	2.50	H.31. 3.20	11806
(旧)金融公庫資金	H.20. 9.22	10,100,000	799,020	1,961,654	8,138,346	—	2.45	H.32. 3.20	12060
公共下水道(単独)合計		2,881,020,000	109,739,888	766,903,038	2,114,116,962				
内 訳	(旧)大蔵省資金	1,884,920,000	67,998,053	493,503,494	1,391,416,506				
	財政融資資金	174,400,000	8,834,562	42,842,157	131,557,843				
	(旧)金融公庫資金	821,700,000	32,907,273	230,557,387	591,142,613				
下水道事業合計		28,406,620,000	1,044,549,031	6,847,189,281	21,559,430,719				
内 訳	(旧)大蔵省資金	8,089,220,000	305,147,353	2,510,387,876	5,578,832,124				
	財政融資資金	3,233,300,000	76,692,562	276,411,474	2,956,888,526				
	(旧)簡保資金	6,803,900,000	223,921,928	1,550,806,251	5,253,093,749				
	(旧)金融公庫資金	8,682,900,000	348,597,740	2,370,234,232	6,312,665,768				
	金融機構資金	651,900,000	0	0	651,900,000				
	日新信用金庫	542,700,000	49,160,000	98,320,000	444,380,000				
	兵庫みらい農協	402,700,000	41,029,448	41,029,448	361,670,552				
[農業集落排水施設(三木地区)]									
(旧)金融公庫資金	H.08.05.16	12,600,000	498,666	4,295,903	8,304,097	—	3.45	H.36.03.20	10727
(旧)金融公庫資金	H.08.05.16	1,700,000	67,280	579,607	1,120,393	—	3.45	H.36.03.20	10728
(旧)大蔵省資金	H.09.03.25	153,200,000	5,374,274	43,388,769	109,811,231	—	2.80	H.39.03.01	10738
(旧)金融公庫資金	H.09.03.26	44,800,000	1,754,472	14,111,456	30,688,544	—	2.90	H.37.03.20	10741
(旧)金融公庫資金	H.09.03.26	16,300,000	639,683	5,154,732	11,145,268	—	2.85	H.37.03.20	10742
(旧)金融公庫資金	H.09.05.23	87,500,000	3,462,413	28,111,973	59,388,027	—	2.65	H.37.03.20	10819
(旧)金融公庫資金	H.09.05.23	47,000,000	1,859,810	15,100,147	31,899,853	—	2.65	H.37.03.20	10820
(旧)大蔵省資金	H.10.03.25	285,500,000	10,171,530	75,721,539	209,778,461	—	2.10	H.40.03.01	10834
(旧)金融公庫資金	H.10.05.20	59,900,000	2,372,722	17,663,629	42,236,371	—	2.10	H.38.03.20	10928
(旧)金融公庫資金	H.10.05.20	96,000,000	3,811,933	28,425,453	67,574,547	—	2.05	H.38.03.20	10929
(旧)大蔵省資金	H.11.02.26	299,400,000	10,555,909	74,046,930	225,353,070	—	2.10	H.41.09.25	10943
(旧)金融公庫資金	H.11.05.20	109,800,000	4,334,102	28,769,284	81,030,716	—	1.80	H.39.03.20	11022
(旧)金融公庫資金	H.11.05.20	74,200,000	2,937,270	19,525,593	54,674,407	—	1.75	H.39.03.20	11023
(旧)大蔵省資金	H.11.08.31	351,600,000	12,353,490	81,527,364	270,072,636	—	2.00	H.41.03.25	11028
(旧)大蔵省資金	H.12.05.26	22,600,000	778,407	4,446,331	18,153,669	—	2.00	H.42.03.25	11120
(旧)金融公庫資金	H.12.05.19	11,500,000	439,882	2,512,647	8,987,353	—	2.00	H.40.03.20	11121
財政融資資金	H.14.05.20	6,800,000	222,842	864,107	5,935,893	—	2.10	H.44.03.25	11318
(旧)金融公庫資金	H.14.05.20	3,300,000	121,302	471,054	2,828,946	—	2.00	H.42.03.20	11319
財政融資資金	H.15.09.25	19,800,000	636,083	1,566,785	18,233,215	—	2.00	H.45.09.01	11418
財政融資資金	H.16.05.27	3,900,000	122,577	242,620	3,657,380	—	2.10	H.46.03.25	11511
[農集(三木地区)合計]		1,707,400,000	62,514,647	446,525,923	1,260,874,077				
内 訳	(旧)大蔵省資金	1,112,300,000	39,233,610	279,130,933	833,169,067				
	財政融資資金	30,500,000	981,502	2,673,512	27,826,488				
	(旧)金融公庫資金	564,600,000	22,299,535	164,721,478	399,878,522				
[農業集落排水施設(吉川地区)]									
(旧)大蔵省資金	H.06.04.28	13,200,000	482,957	4,635,977	8,564,023	—	4.30	H.36.03.25	10531
(旧)大蔵省資金	H.07.02.28	9,600,000	339,457	3,102,275	6,497,725	—	4.65	H.36.09.25	10532
(旧)金融公庫資金	H.06.04.28	5,300,000	221,105	2,112,081	3,187,919	—	4.40	H.34.03.20	10533
(旧)金融公庫資金	H.06.04.28	800,000	33,405	319,876	480,124	—	4.35	H.34.03.20	10534
(旧)金融公庫資金	H.07.02.28	8,600,000	348,114	3,166,684	5,433,316	—	4.75	H.34.09.20	10535
(旧)大蔵省資金	H.08.03.14	59,800,000	2,123,566	18,523,913	41,276,087	—	3.15	H.38.03.01	10651
(旧)金融公庫資金	H.07.05.22	7,100,000	287,472	2,626,332	4,473,668	—	3.90	H.35.03.20	10652

(単位：円、%)

種 類	発行年月日	発行総額	償 還 高		未償還残高	発行 価額	利率	償還終期	公債 番号
			当期償還高	償還高累計					
(旧)金融公庫資金	H.07.05.22	24,900,000	1,006,847	9,177,747	15,722,253	—	3.95	H.35.03.20	10653
(旧)大蔵省資金	H.08.05.20	55,400,000	1,944,844	16,789,216	38,610,784	—	3.40	H.38.03.25	10757
(旧)金融公庫資金	H.08.05.16	17,800,000	704,466	6,068,819	11,731,181	—	3.45	H.36.03.20	10758
(旧)金融公庫資金	H.08.05.16	9,400,000	372,021	3,204,884	6,195,116	—	3.45	H.36.03.20	10759
(旧)大蔵省資金	H.09.05.20	19,100,000	677,187	5,508,601	13,591,399	—	2.60	H.39.03.25	10848
(旧)金融公庫資金	H.09.05.23	7,500,000	296,778	2,409,599	5,090,401	—	2.65	H.37.03.20	10849
(旧)金融公庫資金	H.09.05.23	1,500,000	59,356	481,921	1,018,079	—	2.65	H.37.03.20	10850
(旧)大蔵省資金	H.11.05.25	24,700,000	885,962	5,898,026	18,801,974	—	1.70	H.41.03.25	11055
(旧)金融公庫資金	H.11.05.20	7,800,000	307,887	2,043,719	5,756,281	—	1.80	H.39.03.20	11056
(旧)金融公庫資金	H.11.05.20	5,200,000	205,847	1,368,370	3,831,630	—	1.75	H.39.03.20	11057
(旧)大蔵省資金	H.13.03.26	10,300,000	1,360,446	10,300,000	0	—	1.60	H.23.03.01	11147
(旧)大蔵省資金	H.13.03.26	151,100,000	5,285,572	25,605,317	125,494,683	—	1.60	H.43.03.01	11150
(旧)金融公庫資金	H.12.05.19	27,000,000	1,032,766	5,899,257	21,100,743	—	2.00	H.40.03.20	11151
(旧)金融公庫資金	H.12.05.19	49,800,000	1,904,881	10,880,852	38,919,148	—	2.00	H.40.03.20	11152
財政融資資金	H.14.03.25	13,700,000	1,759,558	11,921,033	1,778,967	—	1.10	H.24.03.01	11254
財政融資資金	H.14.03.25	183,900,000	5,966,625	23,102,830	160,797,170	—	2.20	H.44.03.01	11257
(旧)金融公庫資金	H.13.05.08	8,300,000	325,897	1,584,953	6,715,047	—	1.40	H.41.03.20	11258
(旧)金融公庫資金	H.13.05.08	53,500,000	2,108,603	10,264,950	43,235,050	—	1.35	H.41.03.20	11259
(旧)金融公庫資金	H.14.03.22	26,200,000	946,216	3,663,759	22,536,241	—	2.20	H.42.03.20	11260
財政融資資金	H.15.03.25	62,200,000	2,199,256	6,519,612	55,680,388	—	1.20	H.45.03.01	11347
(旧)金融公庫資金	H.14.05.10	15,400,000	566,074	2,198,248	13,201,752	—	2.00	H.42.03.20	11348
(旧)金融公庫資金	H.14.05.10	14,200,000	521,965	2,026,957	12,173,043	—	2.00	H.42.03.20	11349
(旧)金融公庫資金	H.15.02.28	1,400,000	54,076	186,126	1,213,874	—	1.35	H.42.09.20	11350
(旧)金融公庫資金	H.15.05.09	71,000,000	2,789,356	8,277,106	62,722,894	—	1.10	H.43.03.20	11433
(旧)金融公庫資金	H.15.05.09	36,400,000	1,430,036	4,243,474	32,156,526	—	1.10	H.43.03.20	11434
[農集(吉川地区)合計]		1,002,100,000	38,548,598	214,112,514	787,987,486				
内 訳	(旧)大蔵省資金	343,200,000	13,099,991	90,363,325	252,836,675				
	財政融資資金	259,800,000	9,925,439	41,543,475	218,256,525				
	(旧)金融公庫資金	399,100,000	15,523,168	82,205,714	316,894,286				
農業集落排水施設合計		2,709,500,000	101,063,245	660,638,437	2,048,861,563				
内 訳	(旧)大蔵省資金	1,455,500,000	52,333,601	369,494,258	1,086,005,742				
	財政融資資金	290,300,000	10,906,941	44,216,987	246,083,013				
	(旧)金融公庫資金	963,700,000	37,822,703	246,927,192	716,772,808				
下水道事業会計合計		31,116,120,000	1,145,612,276	7,507,827,718	23,608,292,282				
内 訳	(旧)大蔵省資金	9,544,720,000	357,480,954	2,879,882,134	6,664,837,866				
	財政融資資金	3,523,600,000	87,599,503	320,628,461	3,202,971,539				
	(旧)簡保資金	6,803,900,000	223,921,928	1,550,806,251	5,253,093,749				
	(旧)金融公庫資金	9,646,600,000	386,420,443	2,617,161,424	7,029,438,576				
	金融機構資金	651,900,000	0	0	651,900,000				
	日新信用金庫	542,700,000	49,160,000	98,320,000	444,380,000				
	兵庫みらい農協	402,700,000	41,029,448	41,029,448	361,670,552				

2 資本費平準化債 [固定負債]

(単位：円、%)

種 類	発行年月日	発行総額	償 還 高		未償還残高	発行 価額	利率	償還終期	公債 番号
			当期償還高	償還高累計					
[流域下水道]									
みのり農協	H.16.9.27	85,800,000	5,000,000	20,000,000	65,800,000	—	1.75	H.36.3.31	11601
みのり農協	H.17.9.26	61,600,000	3,600,000	10,800,000	50,800,000	—	1.48	H.37.3.31	11708
兵庫県信用組合	H.17.9.26	15,000,000	840,000	2,520,000	12,480,000	—	1.45	H.37.3.31	11704
兵庫みらい農協	H.18.8.10	77,700,000	4,570,590	9,141,180	68,558,820	—	2.02	H.38.3.31	11801
兵庫みらい農協	H.19.8.31	75,000,000	4,411,764	4,411,764	70,588,236	—	2.04	H.39.3.31	11901
兵庫みらい農協	H.20.9.18	32,900,000	0	0	32,900,000	—	2.05	H.40.3.31	12050
兵庫みらい農協	H.21.9.25	41,400,000	0	0	41,400,000	—	1.60	H.41.9.25	12150
兵庫みらい農協	H.22.9.24	39,900,000	0	0	39,900,000	—	1.19	H.42.9.25	12250
流域下水道合計		429,300,000	18,422,354	46,872,944	382,427,056				
[公共下水道(流域)]									
みのり農協	H.16.9.27	102,300,000	6,000,000	24,000,000	78,300,000	—	1.75	H.36.3.31	11602
みのり農協	H.17.9.26	115,000,000	6,800,000	20,400,000	94,600,000	—	1.48	H.37.3.31	11709

(単位：円、%)

種 類	発行年月日	発行総額	償 還 高		未償還残高	発行 価額	利率	償還終期	公債 番号
			当期償還高	償還高累計					
兵庫県信用組合	H. 17. 9. 26	27,900,000	1,562,400	4,687,200	23,212,800	—	1.45	H. 37. 3. 31	11705
兵庫みらい農協	H. 18. 8. 10	240,900,000	14,170,588	28,341,176	212,558,824	—	2.02	H. 38. 3. 31	11801
兵庫みらい農協	H. 19. 8. 31	253,600,000	14,917,648	14,917,648	238,682,352	—	2.04	H. 39. 3. 31	11901
兵庫みらい農協	H. 20. 9. 18	211,800,000	0	0	211,800,000	—	2.05	H. 40. 3. 31	12050
兵庫みらい農協	H. 21. 9. 25	222,900,000	0	0	222,900,000	—	1.60	H. 41. 3. 25	12150
兵庫みらい農協	H. 22. 9. 24	221,000,000	0	0	221,000,000	—	1.19	H. 42. 9. 25	12250
公共下水道(流域)合計		1,395,400,000	43,450,636	92,346,024	1,303,053,976				
[特 環 下 水 道 (流 域)]									
みのり農協	H. 17. 9. 26	5,000,000	200,000	600,000	4,400,000	—	1.48	H. 37. 3. 31	11710
兵庫県信用組合	H. 17. 9. 26	1,200,000	67,200	201,600	998,400	—	1.45	H. 37. 3. 31	11706
兵庫みらい農協	H. 18. 8. 10	30,400,000	1,788,234	3,576,468	26,823,532	—	2.02	H. 38. 3. 31	11801
兵庫みらい農協	H. 19. 8. 31	45,600,000	2,682,352	2,682,352	42,917,648	—	2.04	H. 39. 3. 31	11901
兵庫みらい農協	H. 20. 9. 18	62,100,000	0	0	62,100,000	—	2.05	H. 40. 3. 31	12050
兵庫みらい農協	H. 21. 9. 25	79,200,000	0	0	79,200,000	—	1.60	H. 41. 3. 25	12150
兵庫みらい農協	H. 22. 9. 24	87,100,000	0	0	87,100,000	—	1.19	H. 42. 9. 25	12250
特環下水道(流域)合計		310,600,000	4,737,786	7,060,420	303,539,580				
[公 共 下 水 道 (単 独)]									
中兵庫信用金庫	H. 17. 8. 31	69,400,000	8,675,000	34,700,000	34,700,000	—	1.29	H. 27. 3. 1	11726
公共下水道(単独)合計		69,400,000	8,675,000	34,700,000	34,700,000				
[農 業 集 落 排 水 施 設]									
みのり農協	H. 16. 09. 27	27,900,000	1,600,000	6,400,000	21,500,000	—	1.75	H. 36. 3. 31	11603
兵庫県信用組合	H. 17. 09. 26	5,900,000	330,400	991,200	4,908,800	—	1.45	H. 37. 3. 31	11707
みのり農協	H. 17. 09. 26	24,500,000	1,400,000	4,200,000	20,300,000	—	1.48	H. 37. 3. 31	11711
兵庫みらい農協	H. 18. 08. 10	33,900,000	1,994,116	3,988,232	29,911,768	—	2.02	H. 38. 3. 31	11801
兵庫みらい農協	H. 19. 08. 31	39,700,000	2,335,294	2,335,294	37,364,706	—	2.04	H. 39. 3. 31	11901
兵庫みらい農協	H. 20. 09. 18	42,000,000	0	0	42,000,000	—	2.05	H. 40. 3. 31	12050
兵庫みらい農協	H. 21. 09. 25	12,000,000	0	0	12,000,000	—	1.60	H. 41. 09. 25	12150
兵庫みらい農協	H. 22. 09. 24	12,000,000	0	0	12,000,000	—	1.19	H. 42. 09. 25	12250
農業集落排水施設合計		197,900,000	7,659,810	17,914,726	179,985,274				
合 計		2,402,600,000	82,945,586	198,894,114	2,203,705,886				
内 訳	みのり農協	422,100,000	24,600,000	86,400,000	335,700,000				
	兵庫県信用組合	50,000,000	2,800,000	8,400,000	41,600,000				
	兵庫みらい農協	1,861,100,000	46,870,586	71,964,702	1,791,705,886				
	中兵庫信用金庫	69,400,000	8,675,000	34,700,000	34,700,000				

3 特別措置分 [固定負債]

(単位：円、%)

種 類	発行年月日	発行総額	償 還 高		未償還残高	発行 価額	利率	償還終期	公債 番号
			当期償還高	償還高累計					
[公 共 下 水 道 (流 域)]									
兵庫県信用組合	H. 19. 3. 1	57,300,000	3,370,588	5,055,882	52,244,118	—	2.10	H. 38. 9. 30	11810
兵庫みらい農協	H. 19. 12. 10	87,400,000	2,570,588	2,570,588	84,829,412	—	2.04	H. 39. 9. 30	11902
三井住友銀行	H. 20. 12. 10	118,800,000	0	0	118,800,000	—	2.25	H. 40. 10. 2	12061
兵庫みらい農協	H. 21. 12. 10	88,900,000	0	0	88,900,000	—	2.23	H. 41. 9. 25	12151
兵庫みらい農協	H. 22. 12. 10	85,500,000	0	0	85,500,000	—	1.75	H. 42. 9. 25	12251
公共下水道(流域)合計		437,900,000	5,941,176	7,626,470	430,273,530				
合 計		437,900,000	5,941,176	7,626,470	430,273,530				
内 訳	兵庫県信用組合	57,300,000	3,370,588	5,055,882	52,244,118				
	兵庫みらい農協	261,800,000	2,570,588	2,570,588	259,229,412				
	三井住友銀行	118,800,000	0	0	118,800,000				

4 合計

(単位：円)

種 類	発行年月日	発行総額	償 還 高		未償還残高	発行 価額	利率	償還終期	公債 番号
			当期償還高	償還高累計					
[流域下水道]									
下水道事業債		3,156,000,000	151,087,512	1,032,114,064	2,123,885,936				
資本費平準化債		429,300,000	18,422,354	46,872,944	382,427,056				
流域下水道合計		3,585,300,000	169,509,866	1,078,987,008	2,506,312,992				
内訳	(旧)大蔵省資金	1,340,200,000	55,666,698	553,036,674	787,163,326				
	財政融資資金	274,600,000	11,400,349	61,084,557	213,515,443				
	(旧)金融公庫資金	1,121,700,000	53,240,865	363,108,633	758,591,367				
	金融機構資金	75,700,000	0	0	75,700,000				
	日新信用金庫	263,700,000	24,104,600	48,209,200	215,490,800				
	兵庫みらい農協	347,000,000	15,657,354	20,227,944	326,772,056				
	みのり農協	147,400,000	8,600,000	30,800,000	116,600,000				
兵庫県信用組合	15,000,000	840,000	2,520,000	12,480,000					
[公共下水道(流域)]									
下水道事業債		14,755,100,000	543,379,024	3,640,677,214	11,114,422,786				
資本費平準化債		1,395,400,000	43,450,636	92,346,024	1,303,053,976				
特別措置分		437,900,000	5,941,176	7,626,470	430,273,530				
公共下水道(流域)合計		16,588,400,000	592,770,836	3,740,649,708	12,847,750,292				
内訳	(旧)大蔵省資金	1,936,700,000	76,501,905	710,182,695	1,226,517,305				
	財政融資資金	268,800,000	4,597,970	31,151,311	237,648,689				
	(旧)簡保資金	6,803,900,000	223,921,928	1,550,806,251	5,253,093,749				
	(旧)金融公庫資金	4,975,100,000	190,273,221	1,281,528,957	3,693,571,043				
	金融機構資金	295,600,000	0	0	295,600,000				
	日新信用金庫	209,800,000	18,924,000	37,848,000	171,952,000				
	兵庫みらい農協	1,677,200,000	60,818,824	74,989,412	1,602,210,588				
	三井住友銀行	118,800,000	0	0	118,800,000				
	みのり農協	217,300,000	12,800,000	44,400,000	172,900,000				
兵庫県信用組合	85,200,000	4,932,988	9,743,082	75,456,918					
[特環下水道(流域)]									
下水道事業債		7,614,500,000	240,342,607	1,407,494,965	6,207,005,035				
資本費平準化債		310,600,000	4,737,786	7,060,420	303,539,580				
特環下水道(流域)合計		7,925,100,000	245,080,393	1,414,555,385	6,510,544,615				
内訳	(旧)大蔵省資金	2,927,400,000	104,980,697	753,665,013	2,173,734,987				
	財政融資資金	2,515,500,000	51,859,681	141,333,449	2,374,166,551				
	(旧)金融公庫資金	1,764,400,000	72,176,381	495,039,255	1,269,360,745				
	金融機構資金	280,600,000	0	0	280,600,000				
	日新信用金庫	69,200,000	6,131,400	12,262,800	56,937,200				
	兵庫みらい農協	361,800,000	9,665,034	11,453,268	350,346,732				
	みのり農協	5,000,000	200,000	600,000	4,400,000				
兵庫県信用組合	1,200,000	67,200	201,600	998,400					
[公共下水道(単独)]									
下水道事業債		2,881,020,000	109,739,888	766,903,038	2,114,116,962				
資本費平準化債		69,400,000	8,675,000	34,700,000	34,700,000				
公共下水道(単独)合計		2,950,420,000	118,414,888	801,603,038	2,148,816,962				
内訳	(旧)大蔵省資金	1,884,920,000	67,998,053	493,503,494	1,391,416,506				
	財政融資資金	174,400,000	8,834,562	42,842,157	131,557,843				
	(旧)金融公庫資金	821,700,000	32,907,273	230,557,387	591,142,613				
	中兵庫信用金庫	69,400,000	8,675,000	34,700,000	34,700,000				
[農集(三木地区)合計]									
下水道事業債		1,707,400,000	62,514,647	446,525,923	1,260,874,077				
資本費平準化債		197,900,000	7,659,810	17,914,726	179,985,274				
農集(三木地区)合計		1,905,300,000	70,174,457	464,440,649	1,440,859,351				
内訳	(旧)大蔵省資金	1,112,300,000	39,233,610	279,130,933	833,169,067				
	財政融資資金	30,500,000	981,502	2,673,512	27,826,488				
	(旧)金融公庫資金	564,600,000	22,299,535	164,721,478	399,878,522				
	兵庫みらい農協	139,600,000	4,329,410	6,323,526	133,276,474				
	みのり農協	52,400,000	3,000,000	10,600,000	41,800,000				
兵庫県信用組合	5,900,000	330,400	991,200	4,908,800					
[農集(吉川地区)合計]									
下水道事業債		1,002,100,000	38,548,598	214,112,514	787,987,486				
農集(吉川地区)合計		1,002,100,000	38,548,598	214,112,514	787,987,486				

(単位：円)

種 類	発行年月日	発行総額	償 還 高		未償還残高	発行 価額	利率	償還終期	公債 番号
			当期償還高	償還高累計					
内 訳	(旧)大蔵省資金	343,200,000	13,099,991	90,363,325	252,836,675				
	財政融資資金	259,800,000	9,925,439	41,543,475	218,256,525				
	(旧)金融公庫資金	399,100,000	15,523,168	82,205,714	316,894,286				
合 計		33,956,620,000	1,234,499,038	7,714,348,302	26,242,271,698				
内 訳	(旧)大蔵省資金	9,544,720,000	357,480,954	2,879,882,134	6,664,837,866				
	財政融資資金	3,523,600,000	87,599,503	320,628,461	3,202,971,539				
	(旧)簡保資金	6,803,900,000	223,921,928	1,550,806,251	5,253,093,749				
	(旧)金融公庫資金	9,646,600,000	386,420,443	2,617,161,424	7,029,438,576				
	金融機構資金	651,900,000	0	0	651,900,000				
	日新信用金庫	542,700,000	49,160,000	98,320,000	444,380,000				
	兵庫みらい農協	2,525,600,000	90,470,622	112,994,150	2,412,605,850				
	三井住友銀行	118,800,000	0	0	118,800,000				
	みのり農協	422,100,000	24,600,000	86,400,000	335,700,000				
	兵庫県信用組合	107,300,000	6,170,588	13,455,882	93,844,118				
中兵庫信用金庫	69,400,000	8,675,000	34,700,000	34,700,000					

※ (旧)大蔵省資金は、(旧)大蔵省資金運用部資金、(旧)簡保資金は、(旧)簡易生命保険資金、(旧)金融公庫資金は、(旧)公営企業金融公庫資金、金融機構資金は、地方公共団体金融機構資金、みのり農協は、みのり農業協同組合、兵庫みらい農協は、兵庫みらい農業協同組合を略しています。

なお、(旧)簡易生命保険資金は、現在、独立行政法人郵便貯金・簡易生命保険管理機構資金となっています。

引 当 金 明 細 書

平成22年 4 月 1 日から
平成23年 3 月 3 1 日まで

(単位：円)

種 類	前期繰越額	当期増加額	当 期 減 少 額		期 末 残 高	備 考
			目 的 使 用	そ の 他		
修 繕 引 当 金	84,402,474	31,527,859	0	0	115,930,333	
計	84,402,474	31,527,859	0	0	115,930,333	